

पुर्णा सहकारी साखर कारखाना लि.,

वसमतनगर जि.हिंगोली

 सहकारानुन समृध्दी 

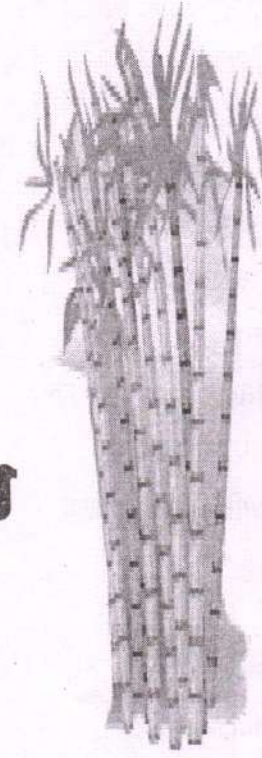

(४३ वा)

वार्षिक अहवाल

सन २०२०-२१

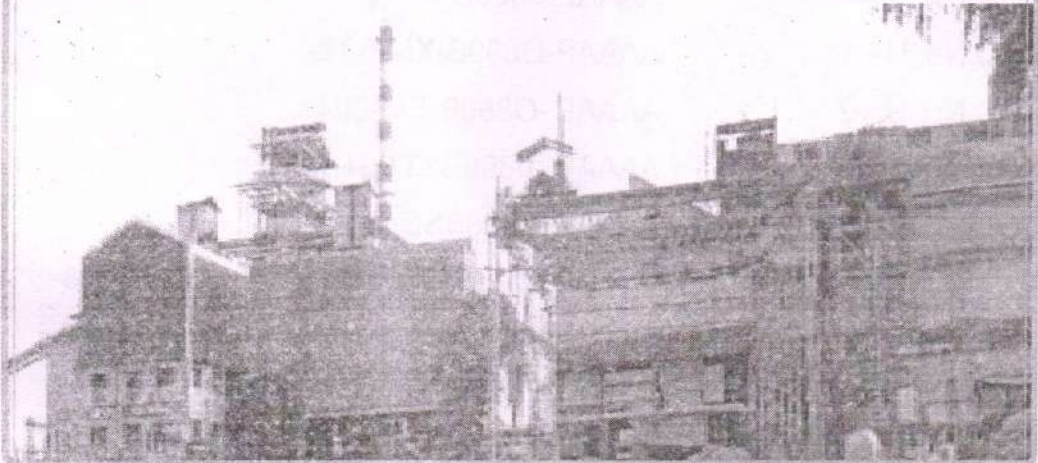

## पुर्णा सहकारी साखर कारखाना लि. वसमतनगर जि. हिंगोली

रजिष्ट्रेशन नंबर	:-	पीबीएन/पीआरजी/अ-२ दि.१६/०१/१९७०
औद्योगिक परवाना नंबर	:-	१) एल/२५एन२७९/७३ एल.सी.दि.२७/०१/७३ २) (एक्सपा) सीआयएल/९८(९४) दि.२३/०९/९४
दुरध्वनी	:-	फक्ट्री गेट - 9881731454, 7719041222 अध्यक्ष मो. 9921022999 (निवास) 02454 - 220010 उपाध्यक्ष मो. 9767136977 प्र.कार्यकारी संचालक (मो.) 9049887877
ई-मेल	:-	purnasakhar@hotmail.com
बेबसाईट	:-	www.purnasakhar.com
बँकर्स	:-	महाराष्ट्र राज्य सहकारी बँक लि., मुंबई
शासकीय लेखा परिक्षक	:-	विशेष लेखा परिक्षक वर्ग-१ सहकारी संस्था (साखर), परभणी
वैधानिक लेखा परिक्षक	:-	व्हि.बी.वालवडकर अँड कं., अंबाजोगाई सनदी लेखापरिक्षक, एम.नं.044655 (सन 2020-21 करीता)
आयकर सल्लागार	:-	मे. पी.सदाशिवराव पाटील अँड कंपनी, नांदेड
PAN No.	:-	AAAAP-0899B
ECC No. U - 1	:-	AAAAP-O899B-XM-001
ECC No. U - 2	:-	AAAAP -O899B-EM-004
ServiceTax No. U - 1:-		AAAAP -0899BST 001
ServiceTax No. U - 2:-		AAAAP -0899BSD- 002
VAT TAX No.	:-	1) TIN No. 27520000826V Dt. 01/04/2006 :- 2) CST No. 27520000826C Dt. 01/04/2006
TAN No.	:-	PNEP09711 C- Dt. 6.01.2005
GSTTIN	:-	27AAAAP0899B1ZM

## पुर्णा सहकारी साखर कारखाना लि. वसमतनगर जि. हिंगोली

### :: संचालक मंडळ ::

- |     |   |                                  |
|-----|---|----------------------------------|
| १)  | मा.श्री जयप्रकाश रावसाहेब साळुंके दांडेगांवकर   | अध्यक्ष                          |
| २)  | मा.श्री प्रल्हाद बाबाराव काळे                   | उपाध्यक्ष                        |
| ३)  | मा.श्री.शहाजी साहेबराव देसाई                    | अध्यक्ष, शेती व उस विकास उपसमिती |
| ४)  | मा.श्री.कमलकिशोर नानासाहेब कदम                  | संचालक                           |
| ५)  | मा.आ.चंद्रकांत रमाकांत नवघरे                    | संचालक                           |
| ६)  | मा.श्री विश्वनाथ बाबाराव चव्हाण                 | संचालक                           |
| ७)  | मा.श्री संजय प्रकाश लोलगे                       | संचालक                           |
| ८)  | कै.प्रल्हादराव हारजी चापके (दि.०१/०९/२० पर्यंत) | संचालक                           |
| ९)  | मा.श्री.दत्तराव गणेशराव चव्हाण                  | संचालक                           |
| १०) | मा.श्री चंद्रमुनी नामदेव मस्के                  | संचालक                           |
| ११) | मा.श्री गजानन नानाराव धवन                       | संचालक                           |
| १२) | मा.श्री मनोहर किशनराव भालेराव                   | संचालक                           |
| १३) | मा.श्री भगवान गणेशराव धस                        | संचालक                           |
| १४) | मा.श्री शामराव तुकाराम बेंडे                    | संचालक                           |
| १५) | मा.श्री विठ्ठल तुकाराम भोसले                    | संचालक                           |
| १६) | मा.श्री दादाराव केशवराव चापके                   | संचालक                           |
| १७) | मा.सौ.कमलबाई व्यंकटराव पाटील                    | संचालिका                         |
| १८) | मा.सौ. पद्मीनबाई हिरामन मुळे                    | संचालिका                         |
| १९) | मा.श्री गंगाधर नारायण पिसाळ                     | संचालक                           |
| २०) | मा.श्री डि.जी.हेर्लेकर                          | तज्ञ संचालक                      |
| २१) | मा.श्री.नितिन नागनाथराव जाधव                    | स्विकृत संचालक                   |
| २२) | मा.श्री.प्रकाश प्रल्हादराव चापके                | स्विकृत संचालक                   |
| २३) | मा.प्रादेशिक सहसंचालक (साखर) नांदेड             | शासकीय प्रतिनिधी                 |
| २४) | मा.श्री. आर.बी.पाटील (दि.०२/०९/२०२१ पर्यंत)     | कार्यकारी संचालक                 |

## भावपुर्ण श्रध्दांजली

राज्यसभा सदस्य कै.राजीव सातव यांचे दि.१६ मे २०२१ रोजी व माजी राज्यमंत्री कै.गंगाधरराव कुंटूरकर यांचे दि.०३ एप्रिल २०२१ रोजी निधन झाले त्यांना तसेच अहवाल सालात व आजतागायत भारतीय थोर नेते, देशभक्त, शास्त्रज्ञ, जवान, साहीत्यिक, कलावंत, शिक्षण तज्ञ, सामाजिक कार्यकर्ते व सहकार क्षेत्रातील कार्यकर्ते, स्वातंत्र्यसेनानी, लेखक, थोर खेळाडु तसेच आपल्या कारखान्याचे सभासद, कर्मचारी, हितचिंतक दिवंगत झाले अशा सर्वांना ही सभा भावपुर्ण श्रध्दांजली अर्पण करीत आहे. त्यांच्या आत्म्यास सद्गती व चिरशांती लाभो हीच ईश्वरचरणी प्रार्थना.

## पुर्णा सहकारी साखर कारखाना लि., वसमतनगर जि.हिंगोली.

जा.क्र.पुर्णा/साप्रका/अवासस/२०२१-२२/१५२२

दिनांक :- ०३.०९.२०२१

### मा.अधिमंडळाच्या वार्षिक सर्वसाधारण सभेची नोटीस

(फक्त सभासदांसाठी)

पुर्णा सहकारी साखर कारखाना लि., वसमतनगर जि.हिंगोली या संस्थेची सन २०२०-२१ या आर्थिक वर्षाची ४३ वी मा.अधिमंडळाची वार्षिक सर्वसाधारण सभा दि.२७/०९/२०२१ रोज सोमवार दुपारी २.०० वाजता कारखान्याचे अध्यक्ष मा.श्री जयप्रकाश दांडेगांवकर यांच्या अध्यक्षतेखाली झूम व्हिडीओ कॉन्फरसिंगद्वारे खालील विषयावर निर्णय घेण्यासाठी आयोजित केली आहे. तरी कृपया आपण सभेत सहभागी व्हावे हि विनंती.

#### \* सभेपुढील विषय \*

- विषय क्र.०१ :- मागील सन २०१९-२० च्या सर्वसाधारण सभेचा वृत्तांत वाचून कायम करणे.
- विषय क्र.०२ :- संस्थेच्या सन २०२०-२१ वर्षाच्या कामकाजाबद्दल संचालक मंडळाने सादर केलेला अहवाल स्विकारणे व त्याची नोंद घेणे.
- विषय क्र.०३ :- संस्थेच्या सन २०२०-२१ वर्षाच्या हिशोबाचे नफा-तोटा पत्रक व दि.३१/०३/२०२१ अखेरचे ताळेबंद पत्रक दाखल करून घेणे आणि ते स्विकारणे व नफ्याच्या समायोजनाची नोंद घेणे.
- विषय क्र.०४ :- संस्थेच्या सन २०२०-२१ च्या वैधानिक लेखापरिक्षण अहवालाची नोंद घेणे व त्या अनुषंगाने तयार केलेला दोष दुरुस्ती अहवाल स्विकारणे.
- विषय क्र.०५ :- कारखान्याचे आर्थिक वर्ष २०२१-२२ चे लेखापरिक्षण करणेसाठी वैधानिक लेखापरिक्षकाची नेमणूक करणे.
- विषय क्र.०६ :- संचालक मंडळाने सादर केलेल्या संस्थेच्या सन २०२१-२२ वर्षाच्या अंदाजपत्रकाची व निधी उभारणीकरीता सुचविलेल्या उपाय योजनांची नोंद घेणे.
- विषय क्र.०७ :- महाराष्ट्र शासन आदेश क्र.ससाका २०२०/प्र.क्र.८५/३-स सहकार, पणन व वस्त्रोद्योग विभाग यांचे आदेश दि.१८/०५/२०२१ नुसार कारखान्याच्या सभासदांच्या भागाची दर्शनी किंमत रु.१०,०००/- वरून रु.१५,०००/- केल्याची नोंद घेणे.
- विषय क्र.०८ :- नवीन आसवणी प्रकल्प उभारणीसाठी आज अखेर केलेल्या कार्यवाहीची नोंद घेणे.
- विषय क्र.०९ :- कारखान्यातील अनावश्यक व निरुपयोगी माल ई-ऑक्शनद्वारा विक्री केल्याची नोंद घेऊन मान्यता देणे.
- विषय क्र.१० :- संचालक मंडळाने सुचविलेल्या पोटनियम दुरुस्तीवर निर्णय घेणे.
- विषय क्र.११ :- मा.अध्यक्षांचे परवानगीनुसार सभेपुढे आलेल्या इतर विषयावर विचार करणे.

आपला विश्वासू,

मा. संचालक मंडळाचे आदेशावरून

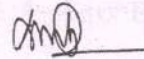

(एस.पी.मर्कटे)

प्र.कार्यकारी संचालक

#### टिप :-

- सभेस आवश्यक असलेली गणपुर्ती पुर्ण झाली नाही तर ती सभा पुढे ढकलली जाईल व अशी पुढे ढकललेली सभा त्याच दिवशी, झूम व्हिडीओ कॉन्फरसिंगद्वारे दुपारी ३.०० वाजता मुळ पत्रिकेवरील कामकाज पार पाडण्यासाठी भरेल व त्यासाठी गणपुर्तीची आवश्यकता राहणार नाही.
- आपल्या व्यक्तीगत Android mobile द्वारे अथवा I-pad द्वारे झूम ॲप डाऊनलोड करून बैठकित उपस्थित राहता येईल.
- ज्या सभासदांना ऑनलाईन सभेमध्ये सहभाग घ्यावयाचा आहे त्यांनी मिटींग आय.डी.आणि पासवर्डकरीता आपला मोबाईल क्रमांकाची माहिती शेती विभागाचे विभागीय कार्यालयात दि.२१/०९/२०२१ पर्यंत द्यावी जे सभासद दिलेल्या मुदतीत आपला मोबाईल क्रमांक देऊ शकले नाहीत त्यांना सभेच्या दिवशी शेती विभागाचे विभागीय कार्यालयात ४ तास अगोदर मिटींग आय.डी.आणि पासवर्ड दिला जाईल.
- संस्था सभासदांनी प्रतिनीधींचा ठराव दि.२४/०९/२०२१ पुर्वी कारखान्याकडे पाठवावा.
- कारखान्याच्या कामकाजासंबंधी सभासदांच्या काही सुचना अगर प्रश्न असल्यास त्यांनी दि.२१/०९/२०२१ पर्यंत कारखान्याच्या कार्यालयीन वेळेत कार्यालयात पोहचतील अशा बेताने लेखी पाठवाव्यात अथवा समक्ष आणून घ्याव्यात.

## पुर्णा सहकारी साखर कारखाना लि. वसमतनगर जि. हिंगोली

सन २०२०-२१ चा ४३ वा वार्षिक अहवाल

सन्माननीय सभासद बंधू- भगिनीनो,

आपण सर्व सन्माननीय सभासद बंधू व भगिनी या ४३ व्या मा.अधिमंडळाच्या वार्षिक सर्वसाधारण सभेसाठी झुम व्हिडीओ कॉन्फरेंसिंगद्वारे उपस्थित राहीलात, त्याबद्दल प्रथमतः मी आपणा सर्वांचे मनःपूर्वक स्वागत करतो. दिनांक ३१ मार्च अखेर संपलेल्या आर्थिक वर्षाचा कारखान्याच्या कामकाजाचा अहवाल, दि. ३१/०३/२०२१ रोजीचे ताळेबंद पत्रक व सन २०२०-२१ चे नफा-तोटा पत्रक तसेच सन २०२१-२२ या वर्षाचे अंदाजपत्रक व इतर विषय आपल्यापुढे मंजूरीसाठी सादर करतांना मला आनंद होत आहे.

### \* प्रास्ताविक :-

सन २०२०-२१ चे गळीत हंगामात आपले कारखान्याने एकूण ४,७८,६७६.८१० मे.टन ऊस गाळप करून त्यापासून ५,१५,८०० क्विंटल निव्वळ साखरेचे उत्पादन केलेले आहे. सरासरी साखर उतारा ११.२२% मिळाला आहे. सन २०२०-२१ या हंगामात आपले कारखाना कार्यक्षेत्रातील ४,६५,५४१.४०० मे.टन व कार्यक्षेत्राबाहेरील १३,१३५.४१० मे.टन ऊसाचे गाळप केलेले आहे.

सहवीज निर्माती प्रकल्पातून सन २०२०-२१ चे गळीत हंगामात ४,७५,६०,२०० युनिट वीज निर्यात केलेली असून त्यापासून ३१.५८ कोटी रुपये उत्पन्न मिळाले आहे. हा यशस्वी गाळप हंगाम घेण्याचे काम मा.संचालक मंडळ, अधिकारी, कर्मचारी व कामगार यांनी केले आहे हि आपल्या सर्वांसाठी अभिमानाची बाब आहे.

ऊस उत्पादकांना अपेक्षित ऊस दर देण्याची परंपरा आपले कारखान्याने जपली आहे. ग्रामीण भाग व शेतकऱ्यांचे विकासात मोलाचे योगदान सहकारी साखर कारखानाच करू शकतो हे दाखवून दिले आहे. आपल्या सर्वांच्या सांघिक प्रयत्नांतून साखर कारखानदारीत येणाऱ्या चढ-उतारांवर कारखान्याची यशस्वी वाटचाल सुरु आहे.

### \* बॉयलर अग्नीप्रदीपन व गळीत हंगाम शुभारंभ :-

सन २०२०-२१ या गळीत हंगामात बॉयलर अग्नीप्रदीपनाची विधीवत पुजा रविवार दि. २५/१०/२०२० रोजी सकाळी १०.१० वाजता श्री हिरामन कामाजी मुळे, सन्मा.सभासद व त्यांच्या सुविद्य पत्नी सौ.पद्मीनबाई मुळे, संचालिका आणि श्री नितीन नागनाथराव जाधव, संचालक व त्यांच्या सुविद्य पत्नी सौ.वैजयंतीताई जाधव यांचे शुभहस्ते व श्री पंडीतराव देशमुख माजी आमदार, आ.चंद्रकांत (राजुभैय्या) नवघरे, श्री शंकरराव खराटे, अध्यक्ष, जयप्रकाश ना.सह.बँक, श्री आंबादासराव भोसले, उपाध्यक्ष, परभणी जि.म.बँक यांच्या प्रमुख उपस्थितीत संपन्न झाली.

सन २०२०-२१ या गळीत हंगामाचा शुभारंभ गुरुवार दि. ५/११/२०२० रोजी सकाळी ११.३० वाजता श्री शिवानंद भारती गुरु अमृत भारती महाराज, श्रीमती सावित्राबाई गोपाळराव नवघरे, श्री निवृत्तीराव रामराव झुंझुडे, श्री मुंजाजी पुरभाजी मुळे व श्री नारायण मुंजाजी चव्हाण (टिकु आप्पा), सर्व जेष्ठ संचालक यांचे शुभहस्ते संपन्न झाला व प्रत्यक्ष गळीतास दि. ९/११/२०२० रोजी सुरुवात झाली आणि गळीत हंगाम दि.२०/०४/२०२१ रोजी बंद झाला.

## पुर्णा सहकारी साखर कारखाना लि. वसमतनगर जि. हिंगोली

\* दृष्टीक्षेपात गळीत हंगाम :-

अ)	ऊस गाळप व साखर उत्पादन	
अ.क्र.	तपशील	सन 2020-21
1	गळीत हंगाम सुरु दिनांक	दि. 9/11/2020
2	गळीत हंगामात एकूण ऊस गाळप	4,78,676.810 मे.टन
3	गळीत हंगामातील निव्वळ साखर उत्पादन	5,15,800 क्विंटल
4	गळीत हंगामाचा कालावधी	163 दिवस
5	सरासरी साखर उतारा	11.22%
6	गळीत हंगाम बंद दिनांक	दि. 20/04/2021

ब)	उपपदार्थ निर्मिती	
1) आसवनी प्रकल्प		
अ.क्र.	तपशील	सन 2020-21
1	आसवनी प्रकल्प सुरु दिनांक	दि. 13/11/2020
2	आसवनी प्रकल्प एकूण चालु दिवस	176
3	एकूण उत्पादन	55,08,401.493 ब.लि.
4	आसवनीसाठी वापरण्यात आलेले मोलॅसेस	14326 मे.टन
2) इथेनॉल प्रकल्प		
अ.क्र.	तपशील	सन 2020-21
1	इथेनॉल प्रकल्प सुरु दिनांक	29/01/2021
2	इथेनॉल प्रकल्प एकूण चालु दिवस (सिरपपासुन 75 व सी-हेव्ही मोलासेस पासुन 14 दिवस)	89 दिवस
3	ऊसाचा रस/सिरप पासुन उत्पादन	15,00,200 ब.लि.
4	सी-हेव्ही मोलासेस पासुन उत्पादन	1,64,911 ब.लि.
5	एकूण इथेनॉल उत्पादन	16,65,111 ब.लि.
6	इथेनॉलसाठी वापरण्यात आलेला ऊसाचा रस/सिरप	4985 मे.टन

क)	सहवीज निर्माती प्रकल्प	
अ.क्र.	तपशील	सन 2020-21
1	18 मे.वॅट सहवीज निर्माती प्रकल्प सुरु दिनांक	09/11/2020
2	एकूण तयार झालेली वीज (युनिट)	6,50,14,266
3	वीज वितरण कंपनीकडून खरेदी (आयात)	5,25,560
4	डि.जी.सेट जनरेशन	-
5	स्वतःसाठी वापर वीज (युनिट) १) साखर कारखाना २) सहवीज निर्माती प्रकल्प	1,06,66,034 69,63,592
6	लॉस (युनिट)	-
7	निर्यात झालेली वीज (युनिट)	4,75,60,200

## पुर्णा सहकारी साखर कारखाना लि. वसमतनगर जि. हिंगोली

### \* ऊस भाव :-

साखरेच्या भावातील चढ-उतार आणि उत्पादन खर्चात झालेली वाढ अशा प्रतिकूल परिस्थितीतही मा.संचालक मंडळाने सन २०२०-२१ या हंगामासाठी गळीतास आलेल्या ऊसास २४८९/- प्रति मे.टन भाव दिलेला आहे. कारखान्याने मागील काही हंगामात स्पर्धात्मक परिस्थिती तथा सभासदांचे हित लक्षात घेता SMP / FRP पेक्षाही जादा दराने ऊस बिले अदा केली आहेत. त्यामुळे अशा अतिरीक्त रक्कमेवर साधारणतः ३०% इतपत आयकर भरणा करण्यासंबंधी आयकर विभागाकडून नोटीसेस प्राप्त झालेल्या आहेत. अशी रक्कम २५ ते ३० कोटी पर्यंत आहे. ही समस्या महाराष्ट्रातील अनेक कारखान्यांची असून आयकर विभागाकडील नोटीसेसना उत्तर देण्यासाठी साखर संघाची मदत घेवुन त्याप्रमाणे कार्यवाही करण्यात येत आहे. सन्मा.सभासदांना सदर बाब ज्ञात असावी म्हणुन मुद्दाम इथे उल्लेख केलेला आहे.

\* संचालक मंडळ व उपसमिती सभा तपशील :- अहवाल कालावधीत संचालक मंडळ, कार्यकारी समिती व उपसमित्यांच्या सभा खालीलप्रमाणे घेण्यात आल्या आहेत.

अ.क्र.	समितीचे नाव	एकूण सभा
१)	संचालक मंडळ	०९
२)	कार्यकारी मंडळ	१५
३)	खरेदी उपसमिती	१९
४)	साखर विक्री उपसमिती	१७

### \* खत योजना :-

अ) रासायनिक खते :- पिक जोपासण्यासाठी वसुलीच्या अटीवर प्रति एकरी १३,०००/- या प्रमाणे रासायनिक खतांचे वाटप केलेले आहे.

आ) सेंद्रीय खत :- बायोअर्थ खतामध्ये सुक्ष्म अन्नद्रव्ये व जिवाणू खते मिसळून कारखान्याने उत्तम प्रतिये राजहंस सेंद्रीय खत तयार केलेले आहे. सदर खतांचे वसुलीचे अटीवर दर २००/- प्रति गोण (५० किलो) या दराने विक्री करण्यात येते.

### \* डिझेल पंप विभाग :-

सन २०२०-२१ या वर्षात डिझेल खरेदी व विक्रीबाबतचा तपशिल पुढीलप्रमाणे

अ.क्र.	तपशील	डिझेल (लिटर्स)
१	आरंभीचा स्टॉक	१३,७६३
२	खरेदी	६,०२,०००
३	विक्री	६,०६,८९२
४	हॅन्डलिंग लॉस	९७
५	शिल्लक साठा	८,७७४

\* प्राणवायु प्रकल्प :- कोरोनाचा वाढता संसर्ग व त्या अनुषंगाने प्राणवायु प्रकल्पाची गरज लक्षात घेऊन कारखान्याने प्राणवायु प्रकल्पाची उभारणी केली आहे. या प्रकल्पामुळे भविष्यात वसमत तालुक्यातील औद्योगिक तसेच वैद्यकीय वापरासाठीच्या प्राणवायुची कमतरता भासणार नाही. कोरोना काळात आपल्या कारखान्याच्या माध्यमातून गरजवंताना शासनाच्या यंत्रणेमार्फत अन्नधान्य पुरवठा केला आहे. कोरोना ग्रस्तांसाठी वसमत येथील शासकीय रुग्णालयाकडे २५ ऑक्सीजन कॉन्सन्ट्रेटरचा पुरवठा करुन गरज भासल्यास प्राधान्याने सभासदांना उपलब्ध करुन देण्याचे कळविण्यात आले आहे. कर्मचारी/कामगारांना नियमित सॅनिटायझर व मास्कचे वाटप केले आहे.



## पुर्णा सहकारी साखर कारखाना लि. वसमतनगर जि. हिंगोली

\* आसवनी प्रकल्प :- आपले कारखान्याचा प्रतिदिन 30,000 लिटर्स क्षमतेचा आसवनी प्रकल्प आहे. आपण सदर प्रकल्पातुन 55,08,401 ब.लि. इतके विक्रमी अल्कोहोलचे उत्पादन घेतले आहे. यासाठी 14,326 मे.टन मोलासेस वापरण्यात आले आहे. तसेच नवीन 30,000 लिटर्स प्रतिदिन आसवनी - इथेनॉल प्रकल्पाचे व 12 TPH क्षमतेचे ईन्स्रीरेशन बॉयलर इरेक्शनचे काम सुरु असुन चालु हंगामामध्ये आपण सदरचा प्रकल्प कार्यान्वित करणार आहोत. स्वतंत्र ईन्स्रीरेशन बॉयलरमुळे कारखाना बंद झाल्यानंतरही आसवनी प्रकल्प चालु ठेवणे शक्य होईल.

\* इथेनॉल प्रकल्प : केंद्र शासनाच्या इथेनॉल धोरणानुसार ऊसाचा रस/सिरप पासुन तयार होणाऱ्या इथेनॉलला ऑईल कंपनीकडुन जादा दर मिळत असल्याने कारखान्याने चालु हंगामात आसवनी/इथेनॉल प्रकल्पात योग्य ते बदल करुन 4985 मे.टन ऊसाचा रस/सिरप पासुन 15,00,200 ब.लि.इतके इथेनॉल उत्पादन व सी-हेव्ही मोलासेस 1,64,911 ब.लि.असे एकुण 16,65,111 ब.लि.इथेनॉल तयार केले आहे.ऊसाचा रस/सिरप पासुन तयार केलेले इथेनॉल ऑईल कंपनीस पुरवठा केले जात आहे.

\* मल्टीपल इफेक्टिव्ह इव्हापोरेशन प्रकल्प : कारखान्याचे आसवनी प्रकल्पातुन निघणाऱ्या स्पेन्टवॉशवर प्रक्रीया करुन प्रदुषण कमी करण्याकरिता कारखान्याने एस.एस.टेक्नो इंजि.पुणे यांचेकडुन मल्टीपल इफेक्टिव्ह इव्हापोरेशन घेतलेले असून सदरील प्रकल्प या वर्षी चालु होणार आहे. या प्रकल्पामुळे आसवनी प्रकल्पातुन निघणारे स्पेन्टवॉश ५०% ने कमी होणार आहे. स्पेन्टवॉश नियंत्रित करणेकरिता आपण इन्टीग्रेटेड इव्हापोरेटर पध्दतीचा वापर करणार आहोत त्यामुळे आपणास स्पेन्टवॉश नियंत्रित करणेकरिता वाफेचा वापर करावा लागणार नाही. त्यामुळे वाफेच्या खर्चात बचत होणार आहे. स्पेन्टवॉश कमी झाल्यामुळे तो पुर्ण कंपोस्ट खत तयार करणेकरिता वापरला जाईल व पर्यायाने प्रदुषण होणार नाही व पर्यावरणाचे रक्षण होण्यास मदत होईल.

\* समारोप :- अडचणीच्या काळात साखर उद्योगास अनेकांचे सहकार्य/मदत लाभली आहे त्यात साखर उद्योगास तारण्यासाठी इतर शेती उत्पादनासहीत साखर उद्योगासाठी उपयुक्त उपाय योजना करणारे महाराष्ट्राचे सुपुत्र आपल्या सर्वांचे जाणते राजे माजी केंद्रीय कृषिमंत्रि मा.श्री शरदचंद्र पवार साहेब यांचा सिंहाचा वाटा आहे. त्यांचे योगदानासाठी मी त्यांना मनापासुन धन्यवाद देतो.

नविन ३० केएलपीडी क्षमतेचा आसवनी इथेनॉल प्रकल्प उभारणीसाठी महाराष्ट्र राज्य सह.बँक मर्या, मुंबई व दि. लातुर जिल्हा मध्यवर्ती सहकारी बँक मर्या.लातुरने राज्य बँकेचे पुढाकारात सहभाग कर्ज योजनेअंतर्गत मध्यम मुदती कर्ज मंजुर केले आहे.त्याबद्दल राज्य सहकारी बँकेचे प्रशासकीय मंडळाचे अध्यक्ष मा.श्री.विद्याधर अनासकर साहेब तथा व्यवस्थापकीय संचालक मा.श्री.अजीत देशमुख साहेब व त्यांचे सहकारी अधिकारी आणि लातुर जि.म.स.बँकेचे मार्गदर्शक माजी मंत्री मा.श्री.दिलीपरावजी देशमुख , अध्यक्ष मा.अॅड.श्री. श्रीपतराव काकडे साहेब व श्री जाधव साहेब कार्यकारी संचालक यांचे मनपूर्वक आभार व्यक्त करतो.

तसेच कारखान्याचे दैनंदिन कामकाज पार पाडतांना सर्व सभासद बंधू-भगिनी, सर्व संचालक व संचालिका, कारखान्याचे सर्व अधिकारी, कर्मचारी व कामगार, व्यापारी, कॉन्ट्रॅक्टर, ऊस तोडणी मजुर, वाहतुकदार, ज्ञात-अज्ञात व्यक्ती, संस्था तसेच केंद्र शासनाचा साखर विकास निधी, एन.सी.डी.सी., प्रदुषण नियंत्रण मंडळ, महाराष्ट्र राज्य विद्युत वितरण मंडळ, परभणी जिल्हा मध्यवर्ती सहकारी बँक लि., राष्ट्रीयकृत बँकांचे अधिकारी, राज्य व केंद्र शासनाचे विविध विभाग यांनी सहकार्य केले, त्या सर्वांना धन्यवाद देऊन कारखान्याची अशीच भरभराट व प्रगती होवो अशी सदिच्छा व्यक्त करतो व आपल्या कारखान्याचा हा वार्षिक अहवाल व हिशोब पत्रके मंजूरीसाठी सादर करतो, त्यास मंजूरी द्यावी अशी विनंती करतो.

जय हिंद ! जय महाराष्ट्र !! जय सहकार !!!

आपला विश्वासु,

जयप्रकाश दांडेगांवकर,

अध्यक्ष.

**पुर्णा सहकारी साखर कारखाना लि. वसमतनगर जि. हिंगोली**  
\* सर्व सामान्य माहिती \*

अ.क्रं.	तपशिल	2018.19		2019.20		2020.21
		युनिट क्रं.1	युनिट क्रं.2	युनिट क्रं.1	युनिट क्रं.2	युनिट क्रं.1
1	सभासद संख्या					
अ	उत्पादक सभासद अ वर्ग	24436	--	24646	--	24945
	अ पैकी अनुसूचित जातीचे	565	--	565	--	565
	अ पैकी अनुसूचित जमातीचे	0	--	0	--	0
ब	अनुत्पादक संस्था सभासद ब वर्ग	112	--	112	--	112
क	महाराष्ट्र शासन	1	--	1	--	1
ड	एकूण सभासद (अ+ब+क+ड)	24549	--	24759	--	25058
इ	लाभधारक व नाममात्र सभासद (संख्या)	865	--	926	--	863
(टिप : वरील आकडेवारी शेअर्सच्या संख्येची नसून सभासद संख्येची आहे.)						
2	कार्यक्षेत्रातील समाविष्ट गावांची					
	तालुकावार संख्या (सामायिक कार्यक्षेत्र युनिट-1 व 2)					
	जिल्हा तालुका					
	परभणी परभणी	37	--	37	--	37
	हिंगोली वसमत	126	--	126	--	126
	हिंगोली आँडा	85	--	85	--	85
	परभणी पुर्णा	63	--	63	--	63
	नांदेड नांदेड	25	--	25	--	25
	परभणी जितूर	7	--	7	--	7
3	गळीतासाठी ऊस पुरविणारी गांवे					
अ	कार्यक्षेत्रातील ऊस पुरविणारी गांवे संख्या	289	217	289	217	289
ब	कार्यक्षेत्रा बाहेरील पण महाराष्ट्रातील गांव संख्या	119	83	119	83	119
क	एकूण ऊस पुरविणारी गांवे (संख्या)	408	300	408	300	408
4	दैनंदिन ऊस गाळप क्षमता (प्रतिदिन मे.टन)					
अ	मंजूर क्षमता	2500	2500	2500	2500	2500
ब	उभारलेली क्षमता	2500	2500	2500	2500	2500
5	गळीत हंगाम					
अ	हंगाम चालू दिनांक	02.11.2018	21.11.2018	05.12.2019	हंगाम बंद	09.11.2020
ब	हंगाम बंद दिनांक	24.03.2019	16.03.2019	11.03.2020	हंगाम बंद	20.04.2021
क	गळीताचे स्थूल दिवस (एकूण)	143	113	98	हंगाम बंद	163

**पुर्णा सहकारी साखर कारखाना लि. वसमतनगर जि. हिंगोली**  
**\* सर्व सामान्य माहिती \***

ड	प्रत्यक्ष गळीताचे एकूण तास	3435	2763	1780	हंगाम बंद	3175
इ	नक्त हंगाम दिवस (निव्वळ)	134	103	74	हंगाम बंद	132
फ	सरासरी दैनंदिन गळीत :					
1	बंद तास धरून (टनी)	3227	2483	2583	हंगाम बंद	2955
2	बंद तास सोडून (टनी)	3634	2776	3385	हंगाम बंद	3619
6	हंगाम ऊस गाळप					
अ	कायक्षेत्रातील सभासदांचा (पुर्ण टनी)	239115	126646	76826	हंगाम बंद	401112.237
ब	कार्यक्षेत्रातील बिगर सभासदांचा (पुर्ण टनी)	81565	103344	57685	हंगाम बंद	64389.322
क	कार्यक्षेत्राबाहेरील पण राज्यातील (पुर्ण टनी)	138977	55951	116440	हंगाम बंद	13175.253
ड	एकूण ऊस गाळप (पुर्ण टनी)	459657	285941	250551	हंगाम बंद	478676.812
इ	अ + ब या बेरजेची ड शी टक्केवारी	69.77	80.43	53.60	हंगाम बंद	97.26
फ	उपलब्ध असूनही कारखान्याने सभासदांचा जो ऊस गाळला नाही त्यांचे वजन (मे.टन)	पुर्ण गाळप केले	पुर्ण गाळप केले	पुर्ण गाळप केले	हंगाम बंद	पुर्ण गाळप केले
7	उत्पादीत साखर (किलो)	529900	328200	279200	हंगाम बंद	515800
8	सरासरी साखर उतारा टक्के	11.46	11.48	11.09	हंगाम बंद	11.22
9	मळी					
अ	मळीचे उत्पादन (पुर्ण टनी)	19430	14297	10880	हंगाम बंद	22230
ब	मळीचा प्रतिटन उसाशी उतारा (टक्के)	4.23	5.00	4.34	हंगाम बंद	4.64
10	प्रति टन उसाशी बॅगसचे प्रमाण (टक्के)	28.77	29.03	29.29	हंगाम बंद	29.55
	(बाब क्र.5 ते 10 मधील आकडेवारी अंतिम उत्पादन अहवाल आर.टी.8 सी मधील आकडेवारी नुसार आहे.)					
11	ऊस (क्षेत्र हेक्टर)					
अ	गाळप केलेल्या उसाचे क्षेत्र (हेक्टर)					
1	कार्यक्षेत्रातील सभासदांचे	3663	2019	2106.05	हंगाम बंद	4380.39
2	कार्यक्षेत्रातील बिगर सभासदांचे	1250	1647	367.30	हंगाम बंद	703.17
3	कार्यक्षेत्राबाहेरील पण राज्यातील (हेक्टर)	2129	891	2152.40	हंगाम बंद	143.87
4	एकूण ऊस तोड क्षेत्र (हेक्टर)	7042	4557	4625.75	हंगाम बंद	5227.43
ब	कार्यक्षेत्रातील ऊस क्षेत्र (हेक्टर)					
1	कार्यक्षेत्रातील ऊस तोड केलेले क्षेत्र (11 अ 1+11अ2)	4913	3666	2473.35	हंगाम बंद	5083.56
2	गुळासाठी किंवा खांडसरीसाठी वापरले गेलेले क्षेत्र (अंदाजे हेक्टर)	241	851	501.15	हंगाम बंद	0
3	बेण्यासाठी वापरले गेलेले (अंदाजे)	108	162	1055.15	हंगाम बंद	459.20
4	कार्यक्षेत्रातील एकूण अंदाजे	5262	4516	4029.65	हंगाम बंद	459.20
12	कार्यक्षेत्रातील एकूण ऊस उत्पादन अंदाजे टन लाखात	3.43	1.85	2.18	हंगाम बंद	5.00
अ	(6 अ + ब ) या बेरजेची बाब 12 शी टक्केवारी	93.49	80.43	61.46	हंगाम बंद	93.10

**पुर्णा सहकारी साखर कारखाना लि. वसमतनगर जि. हिंगोली**  
\* सर्व सामान्य माहिती \*

13	प्रति हेक्टरी सरासरी ऊस उत्पादन					
अ	सभासदांचे (टन हेक्टरी)	65.27	62.74	54.25	हंगाम बंद	91.57
ब	इतरांचे (टन हेक्टरी)	65.27	62.74	54.25	हंगाम बंद	91.57
क	एकूण सरासरी (टन हेक्टरी)	65.27	62.74	54.25	हंगाम बंद	91.57
14	ऊसाचा खरेदी दर					
अ	दिलेला अंतिम भाव तोडणी वाहतुकीसह (दर टनी रुपये)					
1	ऊसाचा भाव (तोड/वहातूक सोडून)	2319.00	2202.00	2514.00	हंगाम बंद	2489.00
2	खोडकी भाव दिला असल्यास	0.00	0.00	0.00	हंगाम बंद	0.00
3	एकूण ऊस किंमत (दर टनी रुपये)	2319.00	2202.00	2514.00	हंगाम बंद	2489.00
ब	दिलेली रोख किंमत (दर टनी रुपये)	2319.00	2202.00	2514.00	हंगाम बंद	1885.00
15	इतर संस्थांच्या वतीने ऊस बिलातून केलेली कर्ज वसुली रु.लाखात					
अ	सहकारी वसुली एकूण (लाखात)					
1	अल्पमुदत /सहकारी संस्था कर्ज वसुली	133.72	120.63	69.48	हंगाम बंद	146.43
ब	राष्ट्रीयकृत बँकेचे कर्ज एकूण	6.83	7.30	5.50	हंगाम बंद	0.00
क	कर्ज वसूल केलेली एकूण रक्कम (सहकारी संस्था)	140.55	127.93	74.98	हंगाम बंद	146.43
ड	कर्ज वसूल केलेल्या एकूण ऊस उत्पादकांची संख्या	693	548	399	हंगाम बंद	198
इ	संबंधीत एकूण संस्थांची संख्या					
1	सहकारी संस्था	2	2	2		2
2	राष्ट्रीयकृत बँक	2	2	2		2
16	कारखान्याचे वित्तीय संस्थांची वर्षामध्ये केलेली कर्ज फेड रु.लाखात					
अ	अल्पमुदत कर्ज (एम.एस.सी.बँक)	2080.00	1120.00	1391.00	हंगाम बंद	628.00
ब	मध्यम मुदत कर्ज (एम.एस.सी.बँक)	695.70	402.77	877.66	हंगाम बंद	919.32
क	दिर्घ मुदत कर्ज (वित्तीय संस्था व महाराष्ट्र शासन /SDF)	0.00	0.00	0.00	हंगाम बंद	400.00
ड	एकूण कर्ज फेड	2775.70	1522.77	2268.66	हंगाम बंद	1947.32
१७	रुपांतरीत ठेव (रु. लाखात)					
अ	वर्षामध्ये जमा झालेली एकूण रक्कम रु.लाखात	0.00	0.00	0.00	0.00	0.00
ब	वर्षा अखेरीस जमा झालेली एकूण रक्कम रु.लाखात	68.08	0.00	68.08	0.00	68.08
18	इतर ठेवी (रु.लाखात)					
	भाग विकास निधी	0.00	0.00	0.00	हंगाम बंद	0.00
19	अर्कशाळा ठेव					
अ	वर्षामध्ये जमा झालेली रक्कम	0.00	0.00	0.00	हंगाम बंद	0.00
ब	इथेनॉल प्रकल्प	0.00	0.00	0.00	हंगाम बंद	0.00

**पुर्णा सहकारी साखर कारखाना लि. वसमतनगर जि. हिंगोली**  
\* सर्व सामान्य माहिती \*

क	वर्षाखेर जमा झलेली रक्कम	339.14	0.00	0.00	हंगाम बंद	0.00
20	सभासदांच्या ठेवीवर व्याज दिले असल्यास व्याजाचा दर	-	-	-	-	-
21	साखर विक्री (वजन क्ण्टल मध्ये)					
अ	नियंत्रित	0.00	0.00	0.00	0.00	0.00
ब	देशांतर्गत खुली	303211	76129	266280	217745	328251
क	निर्यात नियंत्रित	0	0	0	0	0
ड	निर्यात खुली (एक्सपोर्ट)	258740	0	76440	0	188400
22	साखर विक्रीचा कर-विरहित प्रति क्ण्टल सरासरी दर रुपये					
अ	नियंत्रित	0.00	0.00	0.00	0.00	0.00
ब	देशांतर्गत खुली	2931.46	2940.20	3110.00	3109.00	3148.00
क	निर्यात नियंत्रित(एक्सपोर्ट)	0.00	0.00	0.00	0.00	0.00
ड	निर्यात खुली (एक्सपोर्ट)	2228.30	0.00	2989.00	0.00	3123.00
23	साखर उत्पादनाचा सरासरी प्रति क्ण्टल खर्च (रु.)					
अ	ऊस किंमत सोडून	1037.38	956.37	1474.04	0.00	1093.00
ब	ऊस किंमत धरून	3994.43	3778.65	4625.54	0.00	4248.00
24	ऊसाचा तोडणी व वाहतूक खर्च (दर टनी) सरासरी रुपये	637.50	620.28	637.50	0.00	666.00
25	मालकीच्या गोदामाची					
अ	मालकीची गोदामे (संख्या)	4	3	4	3	4
ब	मालकीच्या गोदामाची क्षमता (क्ण्टल)	240000	270000	240000	270000	240000
26	कारखान्याच्या मालकीची आर्कशाळा					
अ	क्षमता वापर					
1	दैनंदिन क्षमता लिटर(कि.लि.दिवस)	30	लागू नाही	30	लागू नाही	30
2	उत्पादनाचे नक दिवस	133	लागू नाही	110	लागू नाही	137
3	क्षमता वापर निर्देशांक (टक्के)	48.47	लागू नाही	32.88	लागू नाही	32.88
ब	वापरलेली मळी पुर्ण टनी	15698	लागू नाही	10268	लागू नाही	10278
1	वापरलेली सिरप पुर्ण टनी	0	लागू नाही	0	लागू नाही	4945
क	वर्षातील उत्पादीत रेक्ट्रीफाईड स्पिरिट लिटर लाख	43.63	लागू नाही	31.89	लागू नाही	28.04
ड	दर टनी मळी करीता आलेला उतारा लिटर	277.96	लागू नाही	279.48	लागू नाही	277.35
१	दर टनी सिरप करीता आलेला उतारा लिटर	0	लागू नाही	0	लागू नाही	326.88
इ	रेक्ट्रीफाईड स्पिरिट लिटर वापरलेले (लाखलिटर)					
1	स्पेशल डिनेचर्ड स्पिरिट करीता	40.84	लागू नाही	13.02	लागू नाही	27.10
2	साधे डिनेचर्ड स्पिरिट करीता	निरंक	लागू नाही	निरंक	लागू नाही	निरंक

**पुर्णा सहकारी साखर कारखाना लि. वसमतनगर जि. हिंगोली**  
\* सर्व सामान्य माहिती \*

3	इथेनॉल स्पिरिट करीता	3.93	लागू नाही	17.03	लागू नाही	15.40
4	इतर कामासाठी वापरलेले	निरंक	लागू नाही	निरंक	लागू नाही	निरंक
ई	बाहेर विकलेले रेक्ट्रीफाईड स्पिरिट लिटर्स(लि.लाख)	निरंक	लागू नाही	निरंक	लागू नाही	निरंक
27अ	<b>रेक्ट्रीफाईड स्पिरिट (लि.लाख)</b>					
ब	स्पेशल डिनेचर्ड स्पिरिट	41.00	लागू नाही	13.40	लागू नाही	27.50
क	शिल्लक असलेले रेक्ट्रीफाईड स्पिरिट	6.93	लागू नाही	5.53	लागू नाही	6.79
फ	वर्षात उत्पादीत झालेले (लि.लाख)					
१	स्पेशल डिनेचर्ड स्पिरिट/R.S.	41.00	लागू नाही	13.40	लागू नाही	27.50
२	इतर उत्पादने (इथेनॉल)	3.74	लागू नाही	17.07	लागू नाही	14.36
ग	अर्कशाळेची इतर उत्पादने (उप.)					
1	कंपोस्ट (मे.टन) भूसंवर्धक (मे.टन)	6229.50	लागू नाही	6088.45	लागू नाही	5890.85
ह	<b>उत्पादीत पदार्थाची प्रति लिटर कर विरहीत किंमत</b>					
1	स्पेशल डिनेचर्ड स्पिरिट	25.86	लागू नाही	27.50	लागू नाही	30.60
2	रेक्ट्री स्पिरिट (प्युअर)	0.00	लागू नाही	लागू नाही	लागू नाही	लागू नाही
3	इथेनॉल	28.00	लागू नाही	36.00	लागू नाही	40.00
4	विदेशी मद्य	0	लागू नाही	लागू नाही	लागू नाही	लागू नाही
5	न वापरलेले/विकलेले रेक्ट्रीफाईड स्पिरिट	0	लागू नाही	लागू नाही	लागू नाही	लागू नाही
6	कंपोस्ट (रु.प्रति टन)	207.00	लागू नाही	207.00	लागू नाही	166.00
य	वरील उत्पादनासाठी कारखान्याला मिळू शकणारी करविरहीत एकुण किंमत रु.लाखात	1137.78	लागू नाही	965.00	लागू नाही	747.52
ज	वरील सर्व उत्पादनाचा एकूण उत्पादन खर्च रु.लाखात	822.50	लागू नाही	592.32	लागू नाही	1060.96
ख	एकूण पैकी वर्षात विकलेल्या सर्व उत्पादनाची विक्री किंमत	1059.84	लागू नाही	833.95	लागू नाही	1160.53
28	कारखान्याच्या मालकीचा कागद कारखाना	लागू नाही	लागू नाही	लागू नाही	लागू नाही	लागू नाही
29	कारखान्याच्या मालकीचा पशु-पक्षी खाद्य कारखाना	लागू नाही	लागू नाही	लागू नाही	लागू नाही	लागू नाही
30	कारखान्याच्या मालकीचा अॅसीटेशन प्रकल्प	लागू नाही	लागू नाही	लागू नाही	लागू नाही	लागू नाही
	कारखान्याच्या मालकीचे इतर उत्पादन उद्योग असल्यास त्यांची वरील प्रमाणे माहिती द्यावी	लागू नाही	लागू नाही	लागू नाही	लागू नाही	लागू नाही
31	<b>को-जनरेशन प्रकल्प क्षमता /वापर</b>					
1	दैनंदिन क्षमता (मे.वॅट)	18.9 मे.वॅट	लागू नाही	18.9 मे.वॅट	लागू नाही	18.9 मे.वॅट
2	उत्पादनाचे नक्त दिवस	161	लागू नाही	108	लागू नाही	181
३	क्षमता वापर निर्देशांक (%)	68.75	लागू नाही	74.50	लागू नाही	85.44
ब १	उत्पादनासाठी वापरलेले बर्गेस मे.टन	144091	लागू नाही	71882	लागू नाही	172282
२	उत्पादनासाठी वापरलेला कोळसा मे.टन	384.740	लागू नाही	48.61	लागू नाही	9074.70

पुर्णा सहकारी साखर कारखाना लि. वसमतनगर जि. हिंगोली

\* सर्व सामान्य माहिती \*

क	वर्षातील उत्पादीत एकूण वीज लाख मे.वॅट	482.77	लागू नाही	411.00	लागू नाही	650.14
1	प्रतिटन बगॅसवार आलेला विजेचा उतारा युनिट	333	लागू नाही	340.00	लागू नाही	339.74
2	प्रतिटन कोळसावार आलेला विजेचा उतारा युनिट	767	लागू नाही		लागू नाही	714.00
ड	विजेचा वापर					
1	कारखाना करीता वापरलेली विज मे.वॅट(युनिट लाखात)	170.20	लागू नाही	94.23	लागू नाही	174.54
2	महावितरण कं.मुंबई यांना विक्री केलेली विज मे.टन	313.58	लागू नाही	201.44	लागू नाही	475.60
इ 1	विक्री केलेल्या विजेचे युनिट दर	6.43	लागू नाही	6.64	लागू नाही	6.64
2	एकूण विक्रीची रक्कम (रु.लाखात)---	2020.88	लागू नाही	1337.56	लागू नाही	3157.98
32	कारखान्याने दिलेला बोनस					
अ	बोनस सानुग्रह अनुदान	10.00	10.00	8.33	0.00	8.33
ब	सानुग्रह अनुदान % अथवा विशिष्ट दिवसाचा पगार					
क	क) एकूण पगार खर्च (रु.लाखात)	1469.95	919.67	1374.01	304.16	1352.20
1	अधिकारी	446.16	132.00	320.18	121.66	350.16
2	कर्मचारी	956.75	762.67	1023.21	167.29	956.84
3	रोजंदारी व इतर/फायनल	67.04	25.00	30.62	15.21	45.20
33	कृषी विषयक वस्तुंचे कारखान्याने केलेले वाटप रु.लाखात					
अ	ऊस बेणे वाटप					
1	ऊस बेणे वाटप (नर्सरी फॉर्म वरील)	निरंक	निरंक	निरंक	निरंक	निरंक
2	सभासदांच्या प्लॅटवरून	निरंक	निरंक	निरंक	निरंक	निरंक
	एकूण	निरंक	निरंक	निरंक	निरंक	निरंक
ब	ऊस बेणे वहातुक अनुदान (टिश्युकल्चर)	0.87		0.85		निरंक
क	खरेदी करून वाटलेल्या वस्तुंची किंमत एकूण (रासायनिक खत, औषधी ईत्यादी)	निरंक	निरंक	निरंक	निरंक	निरंक

पुर्णा सहकारी साखर कारखाना लि.,  
वसमतनगर जि.हिंगोली.

दि.३१/०३/२०२१ रोजीचे  
ताळेबंद पत्रक, आर्थिक  
वर्ष २०२०-२१ चे  
नफा-तोटा पत्रक व  
सन २०२१-२२ या वर्षाचे  
अंदाज पत्रक



## पुर्णा सहकारी साखर कारखाना लि. वसमतनगर जि. हिंगोली

दि. ३१ मार्च २०२१ रोजीचे एकत्रित ताळेबंद पत्रक (नमुना न)

दि.३१.३.२० अखेर	दि.३१.३.२० अखेर	भाग भांडवल व देणी	परीशिष्ट क्रं.	दि.३१.३.२१ अखेर	दि.३१.३.२१ अखेर
युनिट - १	युनिट - २			युनिट - १	एकुण
रकम रुपये	रकम रुपये			रकम रुपये	रकम रुपये
२८७६३९८५३.००	०	१) भाग भांडवल	१	२९६२६४०९९	२९६२६४०९९
१६३५६३१७४२.००	१२३०९९८१३	२) गंगाजळी व इतर निधी	२	१६६७२२७९००	१६६७२२७९००
१४६०६८७८२६.३०	०	३) तारणावरील कर्ज		१०६५१४२६५४	१०६५१४२६५४
५०१६५४२९०.००	०	अ. भांडवली (मुदत) कर्ज	३	४९५८९०१८९	४९५८९०१८९
९५९०३३५३६.३०	०	ब. खेळते भांडवली कर्ज	३	५६९२५२४६५	५६९२५२४६५
४२४५३४८९.००	०	४) विनातारणावरील कर्ज	४	४२४५३४८९	४२४५३४८९
१५७०९७०२७.००	०	५) ठेवी	५	१५१६५४१०३	१५१६५४१०३
९२५२५३००.४७	०	६) चालू देणी व इतर तरतूदी		८२४७७५४७	८२४७७५४७
९०४७५२१०.४७	०	अ) शासकिय देणी	६	७९७०८९६४	७९७०८९६४
२०५००९०.००	०	ब) ऊस विलातील व इतर वसुली	७	२७६८५८३	२७६८५८३
११६९५०४१८.१५	४१४७३३२८७	७) इतर देणी	८	६७३६०५५८१	६७३६०५५८१
७७५४६६३०.००	०	८) तरतूदी (व्याज देणे)	९	१७३५०४२४	१७३५०४२४
३८७०५३२२८६	५३७८३३१००	एकुण		३९९६१७५७९	३९९६१७५७९

लेखापरिक्षण अहवालातील श्रेयास पात्र राहून प्रमाणित  
 ए.स. पी. मर्कटे  
 चिफ अकॉउंटंट  
 आर. बी. पाटील  
 कार्यकारी संचालक  
 प्रल्हादराव बाबाराव काळे  
 उपाध्यक्ष  
 जयप्रकाश साळुंके दांडेगांवकर  
 अध्यक्ष

डि. बी. वालवडकर अॅड कॅ., अंबाजोगाई

सन्दी लेखापरीक्षक  
 एम. नं. ०४४६५५  
 (स्वाकीत)

गजानन नानाराव धवन  
 कमलाकिशोर नानासाहेब कदम  
 शहाजी साहेबराव देसाई, संजय प्रकाश लोले, चंद्रकांत रमाकांत नवधरे  
 मनोहर किशनराव भालेराव भगवान गणेशराव धस देवराव गणेशराव चव्हाण चंद्रमुनी नामदेव मस्के  
 विठ्ठल तुकाराम भोसले दादाराव केशवराव चापके सौ. कमलबाई व्यंकटराव पाटील सौ. पद्मीनबाई हिरामण मुळे  
 गंगाधर नारायण पिसाळ, नितिन नागनाथराव जाधव, प्रकाश प्रल्हादराव चापके, डी. जी. हेलिकर (एक संचालक)

\* सर्व संचालक मंडळ \*

विश्वनाथ बाबाराव चव्हाण  
 शामराव तुकाराम बंडे  
 शमशाह

**पुर्णा सहकारी साखर कारखाना लि. वसमतनगर जि. हिंगोली**  
दि. ३१ मार्च २०२१ रोजीचे एकत्रित ताळेबंद पत्रक (नमुना न)

दि.३१.३.२० अखेर	दि.३१.३.२० अखेर	जिंदगी व येणी	परीशिष्ट क्रं.	दि.३१.३.२१ अखेर	दि.३१.३.२१ अखेर
युनिट - १	युनिट - २			युनिट - १	युनिट - २
रकम रूपये	रकम रूपये			रकम रूपये	रकम रूपये
६९९७६३७७.००	०	१) हातावरील व बँकेतील शिल्लक		५८१७०४०८	५८१७०४०८
८८३९९९.००	०	अ) हातावरील शिल्लक		२७५०४४	२७५०४४
६९०९२३७८.००	०	ब) बँकेतील शिल्लक	१०	५७८९५३६४	५७८९५३६४
५३०३५९१२.००	०	२) गुंतवणूक	११	५३०३५९१२	५३०३५९१२
७४०३४५०४३.००	०	३) अॅडव्हॉन्सेस व येणी	१२	७९१९२६५५७	७९१९२६५५७
२७७४२९३५४.००	०	अ) अॅडव्हॉन्सेस	१३	३४५४१४१४३	३४५४१४१४३
१९८४६८७१.००	०	ब) ठेवी (डिपॉझिट)	१३ (अ)	६९८४६८७१	६९८४६८७१
४४३०६८८१८.००	०	क) इतर येणी	१३ (ब)	३७६६६५५४३	३७६६६५५४३
११२६३५७०२५.००	०	४) चालू जिंदगी		११२८२९४३९६	११२८२९४३९६
१४२८५८६६५.००	०	अ) स्टोअर व स्पेअर्स	१४	१५८९४७००७	१५८९४७००७
९३७११०७२०.००	०	ब) साखर साठा युनिट	१५ (अ)	८१०३५५५००	८१०३५५५००
४६३८७६४०.००	०	क) उपपदार्थ शिल्लक साठा	१५ (ब+क)	१५८९९१८८९	१५८९९१८८९
५३२४७३२७.००	०	५) प्रीपेड खर्च	१६	३५६३४९४	३५६३४९४
१७८०२१३९७७.००	४१०६६६२६१	६) कायम जिंदगी		१८३५३९८०५१	१८३५३९८०५१
८१५३५१७१०.००	४०२६६६८६३	अ) साखर कारखाना प्लॅंट	१७	८३०९८२०१७	८३०९८२०१७
१२८०६३२०३.००	७९९९३९८	ब) अर्कशाळा प्लॅंट	१८	१७०६१६९७०	१७०६१६९७०
८३६७९९०६४.००	०	क) को जन प्लॅंट	१९	८३३७९९०६४	८३३७९९०६४
४७३५६६२५.००	१२७१६६८३९	७) वर्षा अखेर संवित-तोटा		१२५७८६९७९	१२५७८६९७९
		चालू वर्षाचा नफा	४८७३६४८५		
३८७०५३२२८६.००	५३७८३३१००	एकुण :-		३९९६१७५७९	३९९६१७५७९

एस्.पी.मर्कट  
सिफ अकोट

आर.बी.पाटील  
कार्यकारी संचालक

प्रल्हादराव बाबाराव काळे  
उपाध्यक्ष

जयप्रकाश साळुंके दांडेगांवकर  
अध्यक्ष

कमलकिशोर नानासाहेब कदम  
शहाजी साहेबराव देसाई, संजय प्रकाश लोलगे, चंद्रकांत रमाकांत नवचरे  
विश्वनाथ बाबाराव चव्हाण  
मनोहर किशनराव भालेराव  
भगवान गणेशराव धस  
दत्ताराव गणेशराव चव्हाण  
चंद्रमुनी नामदेव मस्के  
शामराव तुकाराम बेडे  
गजानन नानाराव धवन  
विठ्ठल तुकाराम भोसले  
दादाराव केशवराव चापके  
सी.मनलबाई व्यंकटराव पाटील  
सी.पद्मीनबाई हिरामण मुळे  
मंगेश्वर नारायण पिसाळ, नितिन नागनाथराव जाधव, प्रकाश प्रल्हादराव चापके, डी.जी.हेलेंकर (सह संचालक)

पुर्णा सहकारी साखर कारखाना लि. वसमतनगर जि. हिंगोली  
दि.३१.०३.२०२१ अखेर संपणाऱ्या वर्षाचे नफा - तोटा पत्रक  
(एकत्रित - नमुना न)

दि.३१.३.२० अखेर	दि.३१.३.२० अखेर	दि.३१.३.२० अखेर	खर्च	परीशिष्ट क्र.	दि.३१.३.२१ अखेर	दि.३१.३.२१ अखेर
युनिट - १	युनिट - २	रुपये			युनिट - १	रुपये
रुपये	रुपये	रुपये				
६३०९७८२०१	२२७१०१८७	६५३६८८३८८	१) ऊस खरेदी खर्च	२०	१११२७५५६२४	१११२७५५६२४
६३०८९३१७९	२२७१०१८७	६५३६०३३६६	ऊस खरेदी मोबदला		१११२७५५६२४	१११२७५५६२४
८५०२२	०	८५०२२	ऊस विकास खर्च		३१०६४०३	३१०६४०३
१६८४३०७५४	१२९१५६	१६८५५९९१०	२) ऊस तोडणी वहातूक, पुरवठा व अनुषंगीक खर्च	२१	२९८१०९४८६	२९८१०९४८६
१३७४०११६०	३०४१६०२१	१६७८१७१८१	३) पगार व मजुरी	२२	२०६६०७८४६	२०६६०७८४६
३३६७२०८४	८९७२४७	३४५६९३३१	४) स्टोअर व रिपेअर्स	२३	६०८४२९५१	६०८४२९५१
१४१४००५६	९३०५६	१४२३३११२	अ) यंत्रसामुग्री दुरुस्ती व देखभाल		२०७३६४०५	२०७३६४०५
१९५३२०२८	८०४१९१	२०३३६२१९	ब) प्रक्रीयेचा रसायन खर्च		४०१०६५४६	४०१०६५४६
९०३८८४१०	२५१९९०२	९२९०३३१२	५) उत्पादक व विक्री विषयक खर्च	२४	८२६०८७९४	८२६०८७९४
२२९६०५३६	३७३९०९३	२६६९९६२९	६) व्यवस्थापकीय खर्च	२५	३३१५३०८९	३३१५३०८९
६५३०६७२१	४४७८२२२८	११००८८९४९	७) व्याज खर्च	२६	९१८६४८३८	९१८६४८३८
११८७२६४२	१०४९५४	११९७७५९६	८) घसारा खर्च - उत्पादक व अनुत्पादक जिदगी	२७	१०२६१४२८	१०२६१४२८
७५५०२१२४	०	७५५०२१२४	घालु वर्षाचा - नफा		४८७३६४८५	४८७३६४८५
१२३६५१२६३२	१०५२९८७८८	१३४१८११४२०	एकुण		१९४८०४६९४४	१९४८०४६९४४

ए.पी.मर्कटे  
चिफ अकोट्ट  
आर.बी.पाटील  
कार्यकारी संचालक  
प्रल्हादराव बाबाराव काळे  
उपाध्यक्ष  
जयप्रकाश साठुंके दांडेगांवकर  
अध्यक्ष

लेखापरिष्ठा अहवालातील श्रेयास पात्र राहून प्रमाणित

दि.बी. बालवडकर अॅन्ड कं., अंबाजोगाई

सतदी लेखापरिष्ठाक

एम.नं.०४४६५५

(संकेतिक)

\* सर्व संचालक मंडळ \*

कमलकिशोर नानासाहेब कदम शाहजी साहेबराव देसाई, संजय प्रकाश लोलो, चंद्रकांत रमाकांत नवदरे विश्वनाथ बाबाराव बट्टाण  
गजानन नानाराव धवन मनोहर किशनराव भालेराव भगवान गणेशराव धस दत्तराव गणेशराव बट्टाण चंद्रमुनी नामदेव मस्के शामराव पुकाराम भेंडे  
विठ्ठल तुकाराम भोसले दादाराव केशवराव चापके सौ.कमलबाई व्यंकटराव पाटील सौ.पद्मीनबाई हिरामण मुळे  
गंगाधर नारायण पिसाळ, नितिन नानाथावर जाधव, प्रकाश प्रल्हादराव चापके, डी.जी.हेलेंकर (सह संचालक)

**पुर्णा सहकारी साखर कारखाना लि. वसमतनगर जि. हिंगोली**

दि.३१.०३.२०२१ अखेर संपणाच्या वर्षाचे नफा - तोटा पत्रक

युनिट - १

(एकत्रित - नमुना न)

युनिट - १

ऊस गाळप हंगाम अखेर	२०१९-२०	२०२०-२१
ऊस गाळप मे.टन	२५०९५१.८५०	४७८६७६.८१०
साखर उत्पादन किं.	२७९२००.००	५१५८००.००
साखर उतारा % करीता		११.२२
साखर उतारा टक्के	११.०९	१०.७४
दि.३१.३.२० अखेर	युनिट - २	दि.३१.३.२० अखेर
रुपये	रुपये	रुपये
९५७६८५०८३	८७६८२६९७	१०४५३६७७८०
१२४३४१५८२	९७७४२४२	१३४११५८२४
३२८४२३११	०	३२८४२३११
९३७९१३६९	४०९१८३१	९७८८३२००
२७८५२२८७	०	२७८५२२८७
०	३७५००१८	३७५००१८
१२३६५१२६३२	१०५२९८७८८	१३४१८११४२०

ऊस गाळप	दि.३१.३.२१ अखेर
ऊस गाळप मे.टन	४४७०६०.०००
साखर उत्पादन किं.	४७७७००.००
साखर उतारा % FRP करीता	११.२२
साखर उतारा टक्के	१०.७०
दि.३१.३.२१ अखेर	दि.३१.३.२१ अखेर
युनिट - १	रुपये
रुपये	रुपये
१४८६६५४८४५	१४८६६५४८४५
२४५९३९५८३	२४५९३९५८३
७३४६२२११	७३४६२२११
१३७४१८१८७	१३७४१८१८७
४५७२११८	४५७२११८
०	०
१९४८०४६९४४	१९४८०४६९४४

परीशिष्ट	उत्पन्न	क्र.
१५ अ	साखर विक्री उत्पन्न	१५ अ
१५ ब	उपपदार्थ विक्री उत्पन्न	१५ ब
२८	उपपदार्थ नफा (मधार्क) इतर उत्पन्न	२८
	को- जनरेशन - नफा	
	निव्वळ तोटा -	
	एकुण	

लेखापरिमाण अहवालातील श्रेयास पात्र राहून प्रमाणित  
 एम.नं.०४४६५५  
 (स्वाक्षरीत)

दि.बी. बालवडकर अॅन्ड कं., अंबाजोगाई  
 सनदी लेखापरीक्षक

कमलकिशोर नानासाहेब कदम  
 मन्मोहर किशनराव भालेराव  
 गजानन नानासाव धवन

आर.बी.पाटील  
 कार्यकारी संचालक

जयप्रकाश साळुंके दांडेगांवकर  
 अध्यक्ष

विश्वनाथ बाबाराव चव्हाण  
 चंद्रमुनी नामदेव मत्से  
 सौ.पचीनबाई हिरामण मुळे  
 सौ.कमलबाई व्यंकटराव पाटील  
 प्रकाश प्रल्हादराव चापके, डी.जी.हेलेकर (एन संचालक)

\*\* सर्व संचालक मंडळ \*\*

## पुर्णा सहकारी साखर कारखाना लि. वसमतनगर जि. हिंगोली

दि.३१.०३.२०२१ अखेरील अर्कशाळा नफा तोटा पत्रक

दि.३१.३.२० अखेर	खर्चाचा तपशिल	दि.३१.३.२१ अखेर	दि.३१.३.२० अखेर	दि.३१.३.२१ अखेर
रुपये		रुपये	रुपये	रुपये
30570000	खर्चाचा तपशिल			
20536000	खर्चाचा तपशिल			
589575	मोलासेस खरेदी खर्च	28264000	92074285	179558442
4374408	अर्कशाळा ई.टी.पी खर्च	2045413		
474666	डिस्टीलरी लायसन्स अॅन्ड टॅक्सेस खर्च	997774		
51315	पगार खर्च (अर्कशाळा)	4567123		
1641638	डिस्टीलरी कंपोझ वहातुक खर्च	1797039		
200000	डिस्टीलरी सिव्हील खर्च	181981		
0	डिस्टीलरी ओव्हरहेड खर्च	275747		
4583910	डिस्टीलरी प्रीपेड ओव्हरहेड खर्च	0		
9763595	डिस्टीलरी विमा खर्च	141400		
1906714	डिस्टीलरी इंजिनियरिंग अॅन्ड मेक्यानिकल	9239854		
0	स्टिम खरेदी खर्च (अर्कशाळा)	2922000		
140254	विज खरेदी खर्च (अर्कशाळा)	16115000		
2882299	उस सिरप खरेदी खर्च (अर्कशाळा)	35669859		
32842311	अर्कशाळा ऑडिट फिस, सल्लागार फि खर्च	131000		
92074285	घसारा खर्च	3748041		
	उपपदार्थ नफा (मद्यार्क)	73462211		
		179558442	92074285	179558442

लेखापरिष्ठा अहवालातील शेवटचा पत्र राहून प्रमाणित

दि.बी. बालवडकर अॅन्ड कं., अंबाजोगाई

सन्दी लेखापरीक्षक

एम.नं.०४४६५५

(स्वाक्षरीत)

एस.पी.मर्कटे  
चिफ अकौंटंट

कमलकिशोर नानासाहेब कदम

गजानन नानाराव धवन

मनोहर किशनराव भालराव

विठ्ठल तुकाराम भोसले

गंगाधर नारायण पिसाळ

शहाजी साहेबराव देसाई,

भगवान गणेशराव धस

दादाराव केशवराव चापके

सौ.कमलबाई व्यंकटराव पाटील

सौ.पद्मीनबाई हिरामण मुळे

जयप्रकाश प्रल्हादराव चापके,

डी.जी.हेलेंकर (सह संचालक)

आर.बी.पाटील  
कार्यकारी संचालकप्रल्हादराव बाबाराव काळे  
उपाध्यक्षजयप्रकाश साळुंके दांडेगांवकर  
अध्यक्ष

\* सर्व संचालक मंडळ \*

शहाजी साहेबराव देसाई, संजय प्रकाश लोणे, चंद्रकांत रमाकांत नवघरे विश्वनाथ बाबाराव चव्हाण  
मनोहर किशनराव भालराव भगवान गणेशराव धस दत्तराव गणेशराव चव्हाण चंद्रमुनी नानादेव मस्के शानराव तुकाराम बेंडे  
विठ्ठल तुकाराम भोसले दादाराव केशवराव चापके सौ.कमलबाई व्यंकटराव पाटील सौ.पद्मीनबाई हिरामण मुळे  
गंगाधर नारायण पिसाळ, जितिन नागनाथराव जाधव, प्रकाश प्रल्हादराव चापके, डी.जी.हेलेंकर (सह संचालक)

## पुर्णा सहकारी साखर कारखाना लि. वसमतनगर जि. हिंगोली

दि.३१.०३.२०२१ अखेरील को-जनरेशन प्रकल्प - नफा तोटा पत्रक

दि.३१.३.२० अखेर रुपये	खर्चाचा तपशिल	दि.३१.३.२१ अखेर रुपये	उत्पन्नाचा तपशील	दि.३१.३.२१ अखेर रुपये
267864	बाँस पुरवठा व हताळणी खर्च	6281947	को-जन विज निर्यात उत्पन्न 18 M.W	257971252
122014100	फ्युअल	249831861	विज पुरवठा उत्पन्न (शुगर प्लॉन्ट)	48345000
27821064	ऑपरेट अँड मॅन्टन्स खर्च	27024780	स्टिम पुरवठा उत्पन्न (शुगर प्लॉन्ट)	8758000
456806	को जनरेशन इनस्पेसेन फिस खर्च	0	को-जन राख विक्री उत्पन्न	0
0	विमा खर्च	903500	डिस्टीलरी विज पुरवठा उत्पन्न (डिस्टीलरी प्लॉन्ट)	16115000
0	को जनरेशन टि.सी.एस टॅक्स खर्च	193477	डिस्टीलरी स्टिम पुरवठा उत्पन्न (डिस्टीलरी प्लॉन्ट)	2922000
275764	पगार खर्च	294011	इतर उत्पन्न	4308200
1851958	को जनरेशन- कोल खर्च	0		0
35000	को जनरेशन- वर्गणी खर्च	29500		
19929772	को जनरेशन-भेक्यनिकल अँड इंजि. खर्च	18673776		
0	को जनरेशन-ऑडिट/सल्लागार फिस खर्च	58520		
845903	को जनरेशन अँडमिनी अँड ओहरहेड्स	83412		
11050	को जनरेशन सिव्हील खर्च	185903		
33985164	घसारा खर्च	30286647		
27852287	को जनरेशन - नफा	4572118		
235346732	एकुण बेरीज	338419452		338419452

एस.पी.मर्कटे  
चिफ अकाउंटंट

आर.बी.पाटील  
कार्यकारी संचालक

प्रल्हादराव बाबाराव काळे  
उपाध्यक्ष

जयप्रकाश साळुंके दांडेगांवकर  
अध्यक्ष

लेखापरीक्षण अहवालातील श्रेयास पात्र राहून प्रमाणित

डि.बी. बालवडकर अँड कं., अंबाजोगाई

सप्तमी लेखापरीक्षक

एन.नं.०४४६५५

(स्वाक्षरीत)

कमलकिशोर नानासाहेब कदम

गजानन नानाराव घवन

मनोहर किशनराव भालेराव

विठ्ठल तुकाराम भोसले

नंगाधर नारायण पिसाळ, निमित्त नागनाथराव जाधव, प्रकाश प्रल्हादराव चापके, डी.जी.हेलेंकर (सह संचालक)

शाहजी साहेबराव देसाई, संजय प्रकाश लोलगे, चंद्रकांत रमाकांत नवयरे

भगवान गणेशराव धस

दत्तराव गणेशराव बघ्नाण

सौ.कमलबाई चंकिट्टराव पाटील

श्री.कमलबाई चंकिट्टराव पाटील सौ.पद्मिनीबाई हिरामण मुळे

विश्वनाथ बाबाराव बघ्नाण

शंभुराव तुकाराम बंडे

शंभुराव तुकाराम बंडे

शंभुराव तुकाराम बंडे

शंभुराव तुकाराम बंडे

पुर्णा सहकारी साखर कारखाना लि. वसमतनगर जि. हिंगोली  
परिशिष्ट क्रं. १ - भाग भांडवल

दि ३१.३.२१ अखेर	अ.क्र.	तपशिल	दि ३१.३.२१ अखेर
अधिकृत व विक्रीस काढलेले भाग भांडवल			
सर्वसाधारण भाग			
३०००००००.००	१	३००००- भाग, उत्पादक सभासदांना देणेसाठी प्रत्येकी रु.१००००/- दर्शनी किंमतीचे	३०००००००.००
५००००००.००	२	५००- भाग संस्था बिगर उत्पादक सहकारी संस्था सभासदांना देणेसाठी प्रत्येकी रु.१००००/- दर्शनी किमतीचे	५००००००.००
१९५०००००.००	३	१९५००-भाग महाराष्ट्र सरकारला दिलेल्या आग्रहकाचे परतफेडीचे रु.१००००/- दर्शनी किमतीचे भाग (३९०९- भाग महाराष्ट्र सरकारला - को जनरेशन दिलेल्या आग्रहकाचे परतफेडीचे प्रत्येकीरु.१००००/- दर्शनी किमतीचे भागासह)	१९५०००००.००
५०००००००.००		एकुण	५०००००००.००
वसुल भाग भांडवल			
	अ	सर्वसाधारण भाग	
२३४९६८५८३	१	उत्पादक सभासदांचे २४९४५- भाग प्रत्येकी रु.१००००/- दर्शनी किमतीचे भागापोटी वसुल	२४२३४८०७२
७६८३००	२	संस्था व बिगर उत्पादक सभासदांचे ५०० भाग प्रत्येकी रु.१००००/-दर्शनी किमतीचे भागापोटी वसुल .	७९५३००
७०१५१०७	३	२५०००/-भाग महाराष्ट्र सरकारला दिलेल्या आग्रहकाचे परतफेडीचे रु.१००००/- दर्शनी किमतीचे	४४१५१०७
३४०९००००	४	भाग महाराष्ट्र सरकारला को जनरेशन दिलेल्या आग्रहकाचे परतफेडीचे रु.१०००० दर्शनी किमतीचे भाग ( को- जनरेशन )	३४०९००००
२७६८४१९९०		एकुण - अ	२८१६४८४७९
१०७८५७४१	ब	भाग अनामत (सभासद)	१४६०३४९८
१२१२२	क	भाग अनामत (सोसायटी )	१२१२२
१०७९७८६३		एकुण - (ब + क)	१४६१५६२०
२८७६३९८५३		एकुण - अ+ब + क	२९६२६४०९९

**पुर्णा सहकारी साखर कारखाना लि. वसमतनगर जि. हिंगोली**  
**परीशिष्ट क्र. २ - गंगाजळी व इतर निधी**

अ.क्र.	दि ३१.३.२० अखेर युनिट - १	दि ३१.३.२० अखेर युनिट - २	तपशिल	दि ३१.३.२१ अखेर युनिट - १
१	९१०१५५६	०	गंगाजळी	९१६८२५६
२	११६३८८४२८५	१२३०९९८१३	घसारा निधी	११९५४१३७४३
३	५०००००	०	भाग भांडवल विमोचन निधी	५०००००
४	११२१९७१०	०	इनव्हेस्टमेंट अलैन्स रिझर्व	११२१९७१०
५	३७४१८५४	०	ऊस विकास निधी	३७४१८५४
६	१८९१४४०२	०	अर्कशाळा प्रकल्प निधी	१८९१४४०२
७	१५०००४५९	०	इथेनॉल प्रकल्प निधी	१५०००४५९
८	१८७८६१	०	साखर शाळा निधी	१८७८६१
९	३३३९१९१९४	०	रिचव्हॅल्युवशन रिझर्व	३३३९१९१९४
१०	७२००००००	०	MNRE निधी	७२००००००
११	७१६२४२१	०	संशयीत व बुडीत निधी	७१६२४२१
	<b>१६३५६३१७४२</b>	<b>१२३०९९८१३</b>	<b>एकुण -</b>	<b>१६६७२२७९००</b>

**परीशिष्ट क्र.३ तारणावरील कर्ज**

अ.क्र.	दि ३१.३.२० अखेर युनिट - १	दि ३१.३.२० अखेर युनिट - २	तपशिल	दि ३१.३.२१ अखेर युनिट - १
			<b>अ) भांडवली (मुदत) कर्ज</b>	
			<b>महाराष्ट्र शासन व केंद्र शासन</b>	
१	११६०६१४१०	०	एस.डि.एफ.- को-जन. - १८.९ MW	१०२४२६३०९
२	५४८८४८८०	०	मध्यम मुदती कर्ज (महाराष्ट्र शासन-OMB)	५४८८४८८०
३	७४३०००००	०	रुपांतरीत कर्ज महाराष्ट्र शासन (U-२ खरेदी)	७४३०००००
			<b>एम.एस.सी. बँक लि.मुंबई</b>	
४	०	०	मध्यम मुदती कर्ज (आत्मनिर्भर)-	२०००००००
५	०	०	मध्यम मुदती कर्ज (डिस्टलरी मेस)	१८३१३०००
६	३२९९०००	०	सॉफ्ट लोन (सेफासु-१५-पांढरी)	०.००
७	४०४९६०००	०	सॉफ्ट लोन (सेफासु -१५-सांशुगर)	०.००
८	२१२६१३०००	०	सॉफ्ट लोन (२०१९)	४५९६६०००
	<b>५०१६५४२९०</b>	<b>०</b>	<b>एकुण</b>	<b>४९५८९०१८९</b>

**ब) खेळते भांडवली कर्ज (अल्पमुदत)**

१	३५७४६००००	०	मालतारण १ अ (नांदेड)	४४४७७४५२६
२	१८७०१०१४७	०	मालतारण २ ब (नांदेड)	१४८०७८२८
३	२७१५७९०००	०	बफर स्टॉक	०.००
४	७१८७८०००	०	अल्प मुदती (निर्यात साखर)	०.००
५	३५३७३८९.००	०	नजरगहाण (स्टोअर)	०.००
६	०.००	०	नजरगहाण गणीबॅग(स्टोअर)	१६४९१११
७	६७५६९०००	०	को-जन विज डिस्काऊंटिंग (एम.एस.सी. बँक)	१०८०२१०००
	<b>९५९०३३५३६</b>	<b>०</b>	<b>एकुण</b>	<b>५६९२५२४६५</b>



## पुर्णा सहकारी साखर कारखाना लि. वसमतनगर जि. हिंगोली

## परिशिष्ट क्र.४ विना तारणावरील कर्ज

अ.क्र.	दि ३१.३.२० अखेर युनिट - १	दि ३१.३.२० अखेर युनिट - २	तपशिल	दि ३१.३.२१ अखेर युनिट - १
१	१७८४७८००	०	सॉफ्ट लोन- महाराष्ट्र शासन	१७८४७८००
२	२४६०५६८९	०	ऊस खरेदी कर कर्ज (बिनव्याजी) महा.शासन	२४६०५६८९
	४२४५३४८९	०	एकुण बेरीज	४२४५३४८९

## परिशिष्ट क्र.५ ठेवी

अ.क्र.	दि ३१.३.२० अखेर युनिट - १	दि ३१.३.२० अखेर युनिट - २	तपशिल	दि ३१.३.२१ अखेर युनिट - १
१	६८०७८७६	०	रूपांतरीत ठेव (सभासद)	६८०७८७६
२	३५१२७२४	०	परतीची ठेव (बिगर सभासद)	३५१२७२४
३	२३४२२१७	०	कारखाना विस्तार वाढ ठेव	२३४२२१७
४	१५५२३९७९	०	पुर्व हंगामी रूपांतरीत ठेव (सभासद/बिगर सभासद)	१५५२३९७९
५	२३६७८३४	०	टेन्डर डिपॉझीट	१७७०१३४
६	३५५५९६०	०	सेक्युरीटी डिपॉझीट	३४७८३७५
७	९०७१५५३९	०	कॉन्ट्रक्टर डिपॉझीट	९०७१५५३९
८	१८१३७१४१.००	०	कर्मचारी डिपॉझीट पगार देणे (३०%)	१७२८५६६०
९	११६८३	०	बॉयलर राख विक्री डिपॉझीट	११६८३
१०	२२६९१९२	०	निरूपयोगी वस्तू विक्री डिपॉझीट	२३३६३७२
११	११८९५३३	०	रासायनिक खत डिपॉझीट	१५६४३०५
१२	२१९२६५	०	ऊस बेणे डिपॉझीट देणे (२)	२१९२६५
१३	१०४४४०८४	०	बेनिफीशरी शेअर्स अनामत (गेटकेन)	६०८५९८४
	१५७०९७०२७	०	एकुण	१५१६५४१०३

पुर्णा सहकारी साखर कारखाना लि. वसमतनगर जि. हिंगोली  
परिशिष्ट क्र.६ शासकिय देणी

अ.क्र.	दि ३१.३.२० अखेर युनिट - १	दि ३१.३.२० अखेर युनिट - २	तपशिल	दि ३१.३.२१ अखेर युनिट - १
१	८८०००	०	कर्मचारी आयकर देणे (अॅडव्हान्स भरणा)	-५००००
२	८४९६७५	०	कर्मचारी व्यवसायकर देणे	९१२८७५
३	५५१४११२९	०	ऊस खरेदी कर देणे (२)	५५१४११२९
४	१२७६२	०	लेबर वेल्फर फंड (कामगार निधी)	२७८४
५	२४२०९३६	०	मुख्यमंत्री निधी	२६६६७४९
६	१५४१०२	०	पुरग्रस्त निधी	१५४१०२
७	७४३५१८	०	शिक्षण निधी	७४३५१८
८	७०४९४५	०	मागासवर्गीय शेअर्स कर्ज	७०४९४५
९	८८४७१५	०	कॉन्ट्राक्टर टॅक्स देणे (आयकर देणे)	८०६६७९
१०	१६५१५४९२	०	पगार अॅडव्हॉस	०
११	०	०	भविष्य निर्वाह निधी देणे	६९६४६६
१२	६००१८	०	भविष्य निर्वाह निधी देणे -२	६००१८
१३	४१९९	०	इतर वसुली देणे (२)	४१९९
१४	३०६५	०	T. C. S. टॅक्स देणे	२६१७३३
१५			T. C. S. टॅक्स देणे (साखर)	२९७१९८
१६	४३९८२१०	०	वर्क्स अॅडव्हॉन्स	६७१००४०
१७	३००	०	G&S टॅक्स देणे	७००३०१
१८	२७९६०७१.४७	०	S.G.S. टॅक्स देणे	१६०२१७५
१९	११५०४७९	०	S.G.S. टॅक्स देणे (साखर)	१४१७७७७
२०	२७९७४२८.००	०	C.G.S. टॅक्स देणे	१६०३५३३
२१	११५०४७९	०	C.G.S. टॅक्स देणे (साखर)	१४१७७७७
२२	५९९६६८	०	I.G.S. टॅक्स देणे (साखर)	७३९७७६
२३	१९	०	I.G.S. टॅक्स देणे (अल्कोहल)	१७८९६१२
२४	०	०	I.G.S. टॅक्स देणे	१३२५५७८
	९०४७५२१०.४७	०.००	एकुण बेरीज	७९७०८९६४.००

परिशिष्ट क्र.७ अ ऊस बिलातील व इतर वसुली

अ.क्र.	दि ३१.३.२० अखेर युनिट - १	दि ३१.३.२० अखेर युनिट - २	तपशिल	दि ३१.३.२१ अखेर युनिट - १
१	३९८८५३	०	जयप्रकाश ना.ना.सह.बँक कर्ज वसुली	८५१९२०
२	१४८८७९३	०	ईतर वसुली	१४८०७६८
३	०	०	शिवेक्षर नागरी.सह.बँक कर्ज वसुली	४६५८८२
४	-३९००६	०	सोसायटी लोन वसुली	१४०६३
५	२०१४५०	०	पाणी पट्टी वसुली	-४४०५०
	२०५००९०	०	एकुण बेरीज	२७६८५८३

पुर्णा सहकारी साखर कारखाना लि. वसमतनगर जि. हिंगोली  
परिशिष्ट क्र. ८ ईतर देणी

अ.क्र.	दि ३१.३.२० अखेर	दि ३१.३.२० अखेर	तपशिल	दि ३१.३.२१ अखेर
	युनिट - १	युनिट - २		युनिट - १
१	३९१७२६६४	०	अनपेड ऊस बिल्स देणे	८१२४१३५४
२	११६४४१६५८	०	ऊस बिल्स देणे (तरतुद)	२७००२९८९२
३	१७६४४५५३	०	अनपेड ऊस तोडणी वहातुक बिल्स देणे	३७३०९४९४
४	१०८४०९१.००	०	ऊस तोडणी वहातुक कमिशन/डिपॉझीट	३३८८७३
५	४८८७२४.००	०	ऊस तोडणी वहातुक डिपॉझीट	८२२७६३०
६	३८५८७२.००	०	ऊस तोडणी बैलगाडी वहातुक बिल्स देणे	३८५८७२
७	३०८२४६.००	०	अनपेड पगार मजुरी देणे	३०८२४६
८	२९२२४८०४.००	०	पगार व ओव्हरटाईम देणे	३२०२६२४२
९	०.००	०	पगार अॅडव्हॉन्स	९८४८८९६
१०	२१३५००.००	०	सभासद साखर अनामत देणे	२०९३००
११	१६०१९४५.००	०	कर्मचारी पत संस्था	२२१०७२६
१२	१७४५४२.००	०	स्टोअर खात्यावरील ऊसनवार माल देणे	१७४५४१
१३	४०७००७२.००	०	ऊस खरेदी कर देणे ( )	४०७००७२
१४	०.००	०	ऊस बिलापोटी उचल अॅडव्हॉन्स	२२६२०२
१५	३००११३८.३५	०	ईतर देणे व तरतुद	३०१६८७०
१६	२१०९३६७.००	०	जळका ऊस बिल देणे	२२०७३५५
१७	१०१६६७५.००	०	ऑडिट फिस देणे	१०२७१७५
१८	२४१३०८९.००	०	साखर संघ वर्गणी देणे (२)	२४१३०८९
१९	२५९२५.००	०	ईतर वसुली (सफल/जैन) कर्मचारी	२५९२५
२०	२५९९१७.००	०	सभासद सुवर्णमाला अल्पबचत	२५९९१७
२१	२७९२००.००	०	महाराष्ट्र राज्य साखर संघ वर्गणी	७५७८७७
२२	२७३२४३१.००	०	वसंतदादा शुगर इन्स्टीटयुट वर्गणी	२२१११०८
२३	५१०००.००	५००००	ईतर देणे (२)	१०१०००
२४	१३१००.००	०	पाणी पट्टी देणे	-७४१४९
२५	२९३६३.००	०	अनामत देणे	२९३६३
२६	७६९९१.००	०	ऊस वहातुक डिझेल देणे	८१०९५
२७	१५९०२५१.००	०	जिवाणू खत वसुली देणे	१५९०२५१
२८	४१४२०५४१	०	मोलासेस व्यापारी	३१५७०४१६
२९	३७८१६६६.३०	०	अल्कोहल व्यापारी	६०१७३१५
३०	३२१३२.००	०	बोनस पोटी अॅडव्हॉन्स	३२१३२
३१	९५७०४.००	०	बोनस देणे	९५७०४
३२	३६६२१.००	०	दुर्गा देवी नवरात्र महोत्सव	२६६२१

पुर्णा सहकारी साखर कारखाना लि. वसमतनगर जि. हिंगोली  
परिशिष्ट क्र. ८ इतर देणी

33	49170.00	0	पगार फरकापोटी अॅडव्हॉन्स	63754
34	10107573.00	0	साखर व्यापारी अॅडव्हॉन्स	9481862
35	2476062.00	0	कर्मचारी बँक लोन	1829653
36	191011.00	0	कर्मचारी विमा	195642
37	198489.00	0	प्रेसमड व्यापारी	198489
38	203382.00	0	साखर कामगार युनियन	1634925
39	864491.00	0	महाराष्ट्र राज्य कामगार महा.संघ युनियन	764491
40	0.00	0	महाराष्ट्र राज्य ऊस तोड/वहातूक कामगार युनियन	18020
41	426100.00	0	दुग्ध व्यवसाय डिपॉझिट	425600
42	1023797.00	0	ऊस संशोधन व विकास निधी देणे	0
43	90650.00	0	कर्मचारी गणेश मंडळ कारखाना	85650
44	152218749.00	0	ऊस तोडणी वहातूक लोन -बँक ऑफ इंडीया	105868749
45	1342567.00	0	ऊस तोडणी वहातूक लोन -एस बी आय	1342567
46	3518000.00	0	ऊस तोडणी वहातूक लोन -जयप्रकाश बँक	3518000
47	0.00	0	ऊस तोडणी वहातूक कमिशन	37555287
48	465975.00	0	नॅशनल फेडरेशन निधी (वर्गणी देणे)	280183
49	1111454.00	0	विज बिल देणे	2014
50	-1721.00	0	को-जन बॉयलर राख विक्री व्यापारी (2)	-1721
51	300.00	0	पोलीस कल्याण निधी	300
52	17127.00	0	कर्मचारी महादेव मंदिर वर्गणी	42386
53	1304680.00	0	माल खरेदी अॅडव्हॉन्स (2)	1304680
54	125633.00	0	बगॅज व्यापारी अॅड.(2)	125633
55	3436067.00	0	जैन ठिबक (उस बिल्स) वसुली	1693372
56	600444.00	0	नेटा फेम (ऊस बिल्स) वसुली	140663
57	1377757.00	0	कर्मचारी अॅडव्हॉन्स (2)	674423
58	34342.00	0	बिल्डींग निधी देणे	34342
59	675000.00	0	स्ट्याटुटरी ऑडिट फिस देणे	650000
60	920857.00	0	सफल अॅग्री फायनस देणे	299951
61	621733.00	0	स्क्रप राख इस्ट व्यापारी	618188
62	-414683287.00	414683287	पुर्णा सह. सा का युनिट क्र 2	0
63	50113.00	0	ऊस बिलापोटी उचल अॅडव्हॉन्स (2)	50113
64	34425.00	0	इन्शुरन्स क्लेम देणे	21925
65	14082.00	0	इतर कारखाना ऊस बिल्स देणे (2)	14082
66	2290.00	0	इतर कारखाना तोडणी वहातूक बिल्स देणे (2)	2290
67	556621.00	0	डिपॉझिट देणे	571621
68	7707.00	0	डि. सि. कल्चर सेल्स डिपॉझिट	35438
69	94100.00	0	निवडणूक डिपॉझिट देणे	94100
70	0.00	0	साखर विक्री अनामत (2)	-109350
71	26871927	0	माल खरेदी अॅडव्हॉन्स	5035253
72	510201.00	0	ऊस तोडणी वहातूक लेबर भाडे देणे	696204
73	316768.00	0	साखर संकुल निधी देणे	350398
	66950418	414733287	एकुण बेरीज	673605581

पुर्णा सहकारी साखर कारखाना लि. वसमतनगर जि. हिंगोली  
परिशिष्ट क्र. 9 व्याज देणे

अ.क्र.	दि 31.3.20 अखेर युनिट - 1	दि 31.3.20 अखेर युनिट - 2	तपशिल	दि 31.3.21 अखेर युनिट - 1
1	60196206	0	कर्जावरील व्याज देणे	0
2	17350424	0	ठेवी वरील व्याज देणे	17350424
	<b>77546630</b>	<b>0</b>	<b>एकुण बेरीज</b>	<b>17350424</b>

परिशिष्ट क्र. 10 बँकेतील शिल्लक

अ.क्र.	दि 31.3.20 अखेर युनिट - 1	दि 31.3.20 अखेर युनिट - 2	तपशिल	दि 31.3.21 अखेर युनिट - 1
1	237881	0	एम. एस. सी. बँक - ( ) नांदेड	1364545
2	185935	0	एम. एस. सी. बँक - नांदेड	185935
3	87753	0	नो - लिन खाते (एम.एस.सी. बँक-2-नांदेड)	34270
4	29041	0	नो - लिन खाते (एम एस सी बँक मुंबई)	28831
5	1430400	0	परभणी जिल्हा म.स.बँक वसमत (चालू खाते)	950923
6	31461962	0	स्टेट बँक इंडिया शाखा - वसमत	16680397
7	291718	0	स्टेट बँक इंडिया - - वसमत	2675198
8	197487	0	स्टेट बँक इंडिया शाखा वसमत (एक्सपोर्ट साखर)	197487
9	249961	0	स्टेट बँक इंडिया शाखा - जवळा बाजार	249961
10	926961	0	स्टेट बँक इंडिया शाखा - (नविन)-जवळा बाजार	926961
11	10100	0	बँक इंडिया शाखा - नांदेड	10100
12	186740	0	स्टेट बँक इंडिया (नो-लिन) - वसमत	186740
13	576710	0	(24666) स्टेट बँक इंडिया शाखा -वसमत	576710
14	1466614	0	स्टेट बँक ऑफ हैद्राबाद शाखा - वसमत	1466614
15	6366	0	स्टेट बँक हैद्राबाद कृषी शाखा हुमनाबाद	6366
16	9567022	0	नांदेड जिल्हा म.स.बँक लि.शा.नांदेड	2276433
17	2132209	0	सुंदरलाल सावजी आर्बन को बँक लि.शा.वसमत	198387
18	351260	0	जयप्रकाश ना.ना.सह.बँक लि.शा.वसमत	277821
19	62591	0	श्री.शिवेश्वर नागरी बँक लि.शाखा वसमत	62591
20	31906	0	मराठवाडा ग्रामीण बँक लि.शाखा वसमत	31906
21	-74632	0	बँक ऑफ इंडिया - शाखा वसमत	27768418
22	5600	0	एच डी एफ सी- बँक नांदेड	5600
23	12000	0	एस्क्रो एम एस सी बँक - मुंबई	5600
24	-781049	0	परभणी जिल्हा म.स.बँक कारखाना साईट	1248093
25	20439842	0	परभणी जिल्हा म.स.बँक (-2) परभणी	479477
	<b>69092378</b>	<b>0</b>	<b>एकुण बेरीज</b>	<b>57895364</b>

**पुर्णा सहकारी साखर कारखाना लि. वसमतनगर जि. हिंगोली**  
परिशिष्ट क्र. ११ सहकारी संस्था शेरसमध्ये गुंतविलेल्या रकमा

अ.क्र.	दि ३१.३.२० अखेर	दि ३१.३.२० अखेर	तपशिल	दि ३१.३.२१ अखेर
	युनिट - १	युनिट - २		युनिट - १
१	५०६७१०००	०	महाराष्ट्र राज्य सह.बँक लि.मुंबई	५०६७१०००
२	२१५४०००	०	अपेक्स को ऑप बँक लि.मुंबई	२१५४०००
३	३३०५०	०	परभणी जि.म.स.बँक लि.परभणी	३३०५०
४	१००	०	जळगांव जि.म.सह.बँक लि.जळगांव	१००
५	५०५१	०	नांदेड जि.म.स.बँक लि.नांदेड	५०५१
६	५०००	०	वसमत ता.सह.जिनिंग अँड प्रेसिंग	५०००
७	५०००	०	बाराशिव हनु.सह.जिनिंग अँड प्रेसिंग	५०००
८	१००००	०	आदर्श कुक्कुट पालन सह.संस्था बाराशिव	१००००
९	१००००	०	गणेश जिनिंग अँड प्रेसिंग मर्या शिरडशाहापूर	१००००
१०	५००००	०	दाक्षयणी जिनिंग अँड प्रेसिंग मर्या हट्टा	५००००
११	५००००	०	गोरखनाथ सह कागद कारखाना मर्या चोंडी (आंबा)	५००००
१२	५०००	०	गिरजाशंकर फळबाग भाजीपाला खरेदी विक्री संघ वसमत	५०००
१३	२५०००	०	कृषी भारती को ऑप संस्था न्यु दिल्ली	२५०००
१४	१००००	०	महा. राज्य को ऑप फलोरीकल्चर डेव्हलमेंट सो.पुणे	१००००
१५	५११	०	मराठवाडा विभागीय सह संघ औरंगाबाद	५११
१६	२२००	०	महाराष्ट्र स्टेट को - ऑप मा.फे. मुंबई .	२२००
	५३०३५९१२	०	एकुण बेरीज	५३०३५९१२

**परिशिष्ट क्र. १२ अँडव्हॉन्सेस**

अ.क्र.	दि ३१.३.२० अखेर	दि ३१.३.२० अखेर	तपशिल	दि ३१.३.२१ अखेर
	युनिट - १	युनिट - २		युनिट - १
१	३५९५२५	०	वर्क्स अँडव्हॉन्स (२)	३२१५२६
२	७७७१५८	०	कर्मचारी अँडव्हॉन्स	८४५१७१
३	७०२१५४	०	मशनरी खरेदी अँडव्हॉन्स	६२७०६२
४	३५०३४८०	०	को-जनरेशन मशनरी खरेदी अँडव्हॉन्स	३५०३४८०
५	१४९९	०	फेस्टीवल अँडव्हॉन्स	१४९९
६	५४३८९५१	०	पगार अँडव्हॉन्स	०
७	८२२२०३४५	०	ऊस तोडणी वहातूक अँडव्हॉन्स	७४२४२२६३
८	४०२१६८	०	ऊस तोडणी वहातूक अँडव्हॉन्स-पुर्णा बाराशिव	४०२१६८
९	८११४३१३	०	ऊस बेणे अँडव्हॉन्स	७९७७३८३
१०	१९३३८	०	ऊस अँडव्हॉन्स	२५३८
११	३१९५४३	०	ऊसापोटी अँडव्हॉन्स	३१९५४३
१२	१४५१३१०	०	ऊस बिलापोटी उचल अँडव्हॉन्स	०
१३	२९४१४१	०	संचालक मंडळ अँडव्हॉन्स	३०४३९३
१४	३०६५२२९	०	रोकडेथर सह.सुतगीरनी वसमत	३०६५२२९
१५	२३६७९५०	०	इथेनॉल व्यापारी	२३६७९५०
१६	९६२०४४२८	०	महाराष्ट्र राज्य.इले. बिल्स -हिंगोली.	१७९६६५०८०

**पुर्णा सहकारी साखर कारखाना लि. वसमतनगर जि. हिंगोली**

**परिशिष्ट क्र. 12 अॅडव्हॉन्सेस**

17	16800000	0	ऊस तोडणी वहातूक मशनरी खरेदी अनामत	15790000
18	0	0	ऊस तोडणी कामगार युनियन	500
19	10014	0	जळका ऊस बिल देणे (2)	10014
20	251063	0	बॉयलर राख विक्री व्यापारी	249288
21	34276	0	मिनि ट्रॅक्टर खरेदी अॅडव्हॉन्स	34276
22	85114	0	रिटॅशन अॅडव्हॉन्स	17875
23	15212918	0	सॉफ्ट लोन - (व्याज रिसिक्वेबल 2)	15872468
24	23342	0	गेट सेल साखर व्यापारी (2)	23342
25	39759000	0	ईतर अॅडव्हॉन्स	39759000
26	12095	0	दुर्गादेवी नवरात्र महोत्सव (2)	12095
	<b>277429354</b>		<b>एकुण बेरीज</b>	<b>345414143</b>

**परिशिष्ट क्र. 13 (अ) ठेवी व डिपॉझिट**

अ.क्र.	दि 31.3.20 अखेर	दि 31.3.20 अखेर	तपशिल	दि 31.3.21 अखेर
	युनिट - 1	युनिट - 2		युनिट - 1
1	44765	0	रेक्ट्रीफाईड ट्रान्सपोर्ट डिपॉझीट	44765
2	803000	0	एक्सपोर्ट फिस डिपॉझीट अल्कोहल	803000
3	7389336	0	डिपॉझिट येणे	7389336
4	50000	0	पाणी पुरवठा डिपॉझीट येणे	50000
5	5580	0	प्रशासकीय फीस डिपॉझीट	5580
6	7288	0	लवाद डिपॉझिट	7288
7	3381794	0	ऊस खरेदी कर डिपॉझीट येणे	3381794
8	500	0	फोन कनेक्शन डिपॉझीट	500
9	3200000	0	बँक गॅरंटी डिपॉझीट	3200000
10	101337	0	एक्साईज ड्युटी डिपॉझीट (मोलॉसेस)	101337
11	2096000	0	फिक्स डिपॉझीट स्टेट बँक इंडिया- वसमत	2096000
12	300000	0	फिक्स डिपॉझीट स्टेट बँक इंडिया- जवळा बाजार	300000
13	0	0	फिक्स डिपॉझीट एम.एस.सी बँक नांदेड	50000000
14	1667271	0	ऊस खरेदी कर येणे (2)	1667271
15	800000	0	कृसिंग ला. डिपॉझीट	800000
	<b>19846871</b>	<b>0</b>	<b>एकुण बेरीज</b>	<b>69846871</b>

**परिशिष्ट क्र. 13 (ब) ईतर येणी**

अ.क्र.	दि 31.3.20 अखेर	दि 31.3.20 अखेर	तपशिल	दि 31.3.21 अखेर
	युनिट - 1	युनिट - 2		युनिट - 1
1	286241	0	स्टोअर खात्यावरील उसणवार माल येणी	286241
2	506314	0	बगॅज व्यापारी अॅड.येणे	503837
3	107278792	0	ईतर कारखाना येणे	97552719
4	253387	0	आर्कशाळा कपोह खत विक्री डिपॉझीट	188980
5	13778	0	मोटार सायकल लोन कर्मचारी	13778
6	35324	0	बोअरवेल डिपॉझीट	35324
7	2290235	0	एम.एस.सी.बँक ट्रक लोन वसुली	2290235
8	284117	0	मागासवर्गीय शेअर्स अनुदान	284117
9	331398	0	पुर्णा 11 धु-सुधारक विक्री डिपॉझीट	326031

पुर्णा सहकारी साखर कारखाना लि. वसमतनगर जि. हिंगोली  
परिशिष्ट क्र. 13 (ब) ईतर येणी

10	34778	0	ढेंचा बीयाने	34778
11	3137770	0	एक्सपोर्ट साखर अनुदान येणे (इंडीया)	49922231
12	6552	0	त्रिघारा शुगर्स लि. अमडापुर	6552
13	105299	0	ऊस बेणे डिपॉझिट येणे	84549
14	3967985	0	व्याज येणे (सॉफ्ट लोन 2019-2)	4804598
15	14078592	0	आनुदान येणे (बफर स्टॉक)	13683052
16	4658959	0	साखर निर्यात वहातूक आनुदान येणे	0
17	79864512	0	साखर निर्यात आनुदान येणे (2019-20)	0
18	59481	0	ईतर डिपॉझिट (2)	59481
19	28573188	0	बाराशिव हानु. सह. सा. येणे	28573188
20	579332	0	मालतारण 2 ब (औरंगाबाद)	579332
21	29953	0	ईतर कारखाना येणे (2)	29953
22	118400	0	एम. एस. ई. डि. डिपॉझिट येणे (2)	118400
23	88953792.00	0	कॉन्ट्राक्टर येणे	88953791.00
24	8356282	0	व्याज येणे (बफर स्टॉक-2)	0
25	66671502	0	व्याजअनुदान येणे-(महाराष्ट्र राज्य)	69215411
26	132313	0	रॉ शुगर अनुदान येणे इंडीया	0
27	12748101	0	रॉ शुगर अनुदान येणे (महाराष्ट्र राज्य)	0
28	141589	0	नरसिंह स. सा.कारखाना - लोहांव.	0
29	836	0	ऊस बेणे प्लॉटिनेशन डिपॉ देणे (2)	836
30	12550	0	एरीया विकास निधी	1450
31	7514959	0	CGS टॅक्स येणे	4477810
32	0	0	CGS टॅक्स येणे (मोलासेस सेल2)	2904860
33	219805	0	Goods & Service Tax येणे	27379
34	0	0	GST (ITC) जामा उत्पन्न	83565
35	372571	0	IGS टॅक्स येणे	1208726
36	7507681	0	SGS टॅक्स येणे	4472097
37	0	0	SGS टॅक्स येणे (मोलासेस सेल-2)	2904860
38	189880	0	TCS टॅक्स येणी	293803
39	12850	0	TDS टॅक्स येणी	12850
40	5274	0	ऊस बेणे अनुदान येणे	5274
41	208538	0	ऊस बेणे प्लॉटिनेशन डिपॉ.येणे	154144
42	337134	0	ड्रिप एरीकेशन डिपॉझिट	337134
43	35786	0	भविष्य निर्वाह निधी देणे	0
44	1204690	0	इन्शुरन्स क्लेम येणे	278026
45	1710721.00	0	व्याज येणे (एफ.आर.पी. पांढरी साखर-2)	1745210
46	113600	0	मागासवर्गीय शेअर्स कर्ज वसुली येणे	93000
47	52698	0	टिशु कल्चर ऊस बेणे डिपॉझिट	46662
48	71279	0	मोलासेस व्यापारी अनामत	71279
	443068818	0	एकुण बेरीज	376665543



पुर्णा सहकारी साखर कारखाना लि. वसमतनगर जि. हिंगोली  
परिशिष्ट क्र. 14 स्टोअर साठा

अ.क्र.	दि 31.3.20 अखेर युनिट - 1	दि 31.3.20 अखेर युनिट - 2	तपशिल	दि 31.3.21 अखेर युनिट - 1
1	7354251	0	अॅग्री गुडस	2824836
2	1388805	0	बिल्डींग मटेरीयल	925482
3	8164607	0	इलेक्ट्रीक मटेरीयल	9362437
4	6497419	0	हेवी केमीकल्स	7129688
5	7505798	0	स्टोअर अॅन्ड हार्डवेअर	7774502
6	3617694	0	आयर्ण अॅन्ड स्टील मटेरीयल	3253317
7	33177623	0	मशनरी स्टोअर्स	32054120
8	3637613	0	मोटार स्पेअर्स	3372251
9	5809508	0	ऑईल अॅन्ड लुब्रीकंटस	3915665
10	846661	0	पेन्ट अॅन्ड वार्निश	684886
11	6590652	0	पॅकींग मटेरीयल	10088634
12	146143	0	रि-फॅक्ट्री मटेरीयल	81660
13	6479217	0	पाईप अॅन्ड पाईप फिटिंग	6657878
14	11890342	0	ट्रान्समीशन गुडस	11373634
15	20589057	0	फयुअल	38281134
16	3957000	0	आर्कशाळा मशनरी स्पेअर्स	4865703
17	1141597	0	कारखाना डिझेल पंप	712836
18	6580976	0	कॅम्प्युटर स्पेअर	8333549
19	6759908	0	को-जनरेशन मशनरी स्पेअर्स	7252488
20	25585	0	जनरल स्टोअर .	0
21	626720	0	रबर गुडस	2307
22	71489	0	लॅब अॅपरेट स्टोअर	0
	142858665	0	एकुण बेरीज	158947007

पुर्णा सहकारी साखर कारखाना लि. वसमतनगर जि. हिंगोली  
परीशिष्ट क्र. १५ -अ साखर उत्पादन मुल्य (साखर विभाग)

अ. क्र.	तपशिल	पोती (किंटल)	सन २०२०-२१ रुपये      पैसे	पोती (किंटल)	सन २०१९-२० रुपये      पैसे
अ	साखर विक्री				
१)	पांढरी साखर २३०९११ किंटल	३२८२५१	९७६७९६८९७	२६६२८०	८२८१२६२४१
२)	बफर - ९७३४० किंटल	०	०	०	०
३)	साखर निर्यात-	०	०	०	०
i)	पांढरी साखर - ५९५६० किंटल	१८८४००	१२७७६३४००	०	०
ii)	रॉ शुगर - १२८८४० किंटल	०	३३९१५८०००	७६४४०	१४८५८६८८०
iii)	साखर निर्यात अनुदान रुपये (४७३०४०००+१२२३८७७६८)	०	१६९६९१७६८	०	७९८६४५१२
	एकुण-(i+ii)	१८८४००	६३६६१३१६८	७६४४०	२२८४५१३९२
*	एकुण अ (१+२+३)	५१६६५१	१६१३४१००६५	३४२७२०	१०५६५७७६३३
ब	अखेरचा शिल्लक साठा				
१)	पांढरी साखर ३१००/-	२६१४०५	८१०३५५५५००	१८५६१५	५७९११८८००
२)	बफर स्टॉक ३१००/-	०	०	४८१४०	१५०१९६८००
३)	रॉ शुगर	०	०	०	०
*	एकुण (१+२+३)	२६१४०५	८१०३५५५५००	२३३७५५	७२९३१५६००
क	वजा आरंभीचा शिल्लक साठा				
१)	पांढरी साखर	२०३०१६	६३३४०९९२०	२४४५५५	६८१३३०२३०
२)	बफर स्टॉक	९७३४०	३०३७००८००	५२७२०	१४६८७७९२०
३)	रॉ शुगर	०	०	०	०
*	एकुण (१ + २+३)	३००३५६	९३७११०७२०	२९७२७५	८२८२०८१५०
	एकुण उत्पादन मुल्य (अ + ब - क)	४७७७००	१४८६६५४८४५	२७९२००	९५७६८५०८३

एस. पी. मर्कटे  
चिफ अकौंटंट

आर. बी. पाटिल  
कार्यकारी संचालक

प्रल्हादराव बाबाराव काळे  
उपाध्यक्ष

जयप्रकाश साळुंके, दांडेगावकर  
अध्यक्ष

पुर्णा सहकारी साखर कारखाना लि. वसमतनगर जि. हिंगोली  
परीशिष्ट क्रं. १५ ब उपपदार्थ उत्पादन मुल्य (साखर विभाग)

अ.क्रं	तपशिल	मे.टन	सन २०२०-२१		मे.टन	सन २०१९-२०	
			रुपये	पैसे		रुपये	पैसे
१	मळी उत्पादन मुल्य						
	अ) मळी विक्री -	१२६९४.४२०	३७३६४०००		१३९९०.०००		५०७५००००
	ब) अधिक अखेरचा शिल्लक साठा	७७३१.१३२	४२५२१२२६		१३५५.६३२		४९१८२३३
	क. वजा अरंभीचा शिल्लक साठा	१३९५.५५२	५१३३१६२		४४६५.६३२		१३२५३९९६
*	एकुण उत्पादन मुल्य (अ + ब - क)	१९०३०.०००	७४७५२०६४		१०८८०.००		४२४१४२३७
२	बर्गोज उत्पादन मुल्य						
	अ. बर्गोज विक्री मे.टन -	१३०८५७.५००	१५७०१६३६५		८१४४२.३६५		८८२७०८७०
	ब. अधिक अखेरचा शिल्लक साठा	१०३१९.२१	१२२५०२९१		०.००		०.००
	क. वजा आरंभीचा शिल्लक साठा मे.टन	१४१२.३५०	१५६२०५९		६३५९.३६५		७६३१२३८
	एकुण उत्पादन मुल्य(अ + ब - क)	१३९७६४.३६०	१६७७०४५९७		७५०८३.०००		८०६३९६३२
३	इतर उपपदार्थ						
	अ. विक्री						
	१. कम्पोष्ट खत /प्रेसमड -	५८९०.८५९	९७९३७५		९३०६.५७०		८६४०८१
	२. राख विक्री	३३२९.०७०	१४८०१८४		२४६१.३८०		११८९३२७
	एकुण(१+२)	९२१९.९२९	२४५९५५९		११७६७.९५०		२०५३४०८
	ब. अधिक अखेरचा शिल्लक साठा						
	१. कम्पोष्ट खत /प्रेसमड	१०३४४.२९०	२१४१२६८		५४००.५०९		१११७९०५
	२. राख साठा	०.०००	०.००		०.०००		०.००
	एकुण (१+२)	१०३४४.२९०	२१४१२६८		५४००.५०९		१११७९०५
	क. वजा आरंभीचा शिल्लक साठा						
	१. कम्पोष्ट खत /प्रेसमड	५४००.५०९	१११७९०५		११०८०.०००		१८८३६००
	२. राख साठा	०.०००	०.००		०.०००		०.००
	एकुण (१+२)	५४००.५०९	१११७९०५.००		११०८०.०००		१८८३६००
*	एकुण इतर उपपदार्थ उत्पादन मुल्य अ+ब -क	१४१६३.७१०	३४८२९२२		६०८८.४५९		१२८७७१३
*	एकुण उपपदार्थ उत्पादन मुल्य (१+२+३)	१७२९५८.०७०	२४५९३९५८३		९२०५१.४५९		१२४३४१५८२

एस. पी. मर्कटे  
चिफ अकॉंटंट

आर. बी. पाटिल  
कार्यकारी संचालक

प्रल्हादराव बाबाराव काळे  
उपाध्यक्ष  
सर्व संचालक मंडळ

जयप्रकाश साळुंके, दांडेगावकर  
अध्यक्ष

पुर्णा सहकारी साखर कारखाना लि. वसमतनगर जि. हिंगोली  
परीशिष्ट क्रं. १५ क अल्कोहल-इथेनॉल उत्पादन मुल्य (अर्कशाळा विभाग)

अ.क्रं	तपशिल	लिटर	सन २०२०-२१		लिटर	सन २०१९-२०	
			रुपये	पैसे		रुपये	पैसे
१	अल्कोहल- इथेनॉल विक्री						
	अ. इथेनॉल -Rs. ४०/-	८२४६२२.०००	३२९८४८८०		१३८६०३१.९७०		४७६८४२३६
	ब. -इथेनॉल -Rs.६२.६५/-	०.०००		०			
	ब. अल्कोहल विक्री-	२७१०८८२.०००	८३०६८९७२		१३०२८७२.५००		३५७१०९५३
	एकुण -	३५३५५०४.०००	११६०५३८५२		२६८८९०४.४७०		८३३९५१८९
२	अखेरचा शिल्लक साठा						
	अ. -इथेनॉल -Rs.६२.६५/-	१३०४१२६.०००	८१७०३४९४		६९४८७८.०००		२३६२५८५२
	ब. अल्कोहल - रेक्टिफाईड स्पीरीट ३०/-	६७९१८७.०००	२०३७५६१०		५५३६५४.१६०		१४९४८६६२
	एकुण -	१९८३३१३.०००	१०२०७९१०४		१२४८५३२.१६०		३८५७४५१४
३	वजा -आरंभि शिल्लक साठा						
	अ. इथेनॉल	६९४८७८.०००	२३६२५८५२		३७४०३०.०००		१०४७२८४०
	ब. अल्कोहल- रेक्टिफाईड स्पीरीट	५५३६५४.१६०	१४९४८६६२				१९४२२५७८
	एकुण -	१२४८५३२.१६०	३८५७४५१४		३७४०३०.०००		२९८९५४१८
*	एकुण अल्कोहल-इथेनॉल उत्पादन मुल्य (१+२-३)	४२७०२८४.८४०	१७९५५८४४२		३५६३४०६.६३०		९२०७४२८५

एस. पी. मर्कटे आर. बी. पाटिल प्रल्हादराव बाबाराव काळे जयप्रकाश साळुंके, दांडेगावकर  
चिफ अकॉंटंट कार्यकारी संचालक उपाध्यक्ष अध्यक्ष

सर्व संचालक मंडळ

## पुर्णा सहकारी साखर कारखाना लि. वसमतनगर जि. हिंगोली

## प्रीपेड - परिशिष्ट क्र. 16

अ.क्र.	दि 31.3.20 अखेर युनिट - 1	दि 31.3.20 अखेर युनिट - 2	तपशिल	दि 31.3.21 अखेर युनिट - 1
1	47082530	0	प्रीपेड - स्वेच्छा निवृत्ती पगार	2583294
2	230000	0	प्रीपेड - आर्कशाळा	110000
3	5934797	0	प्रीपेड - उत्पादन विभाग खर्च	870200
	53247327	0	एकुण बेरीज	3563494

## परिशिष्ट क्र. 17 कायम जिंदगी

अ.क्र.	दि 31.3.20 अखेर युनिट - 1	दि 31.3.20 अखेर युनिट - 2	तपशिल	दि 31.3.21 अखेर युनिट - 1
अ			जमीन व जमीन सुधारणा -(अ)	
1	6696060	20673713	जमीन खरेदी	6696060
2	181181	0	साईट डेव्हलपमेंट	181181
3	672321	0	जमीन सुधारणा	672321
4	398052	0	फॅक्ट्री अप्रोच रोड	398052
5	119075	0	वायर फेसींग	590835
6	110904	0	टेम्पररी मोलासेस पीट	110904
7	18141	0	मार्शल यार्ड	18141
8	839890	0	इन्टरनल रोड	1887091
9	25236272	0	जमीन व जमीन सुधारणा - रिव्हॅलीवेशन	25236272
	34271896	20673713	एकुण बेरीज	35790857

## पुर्णा सहकारी साखर कारखाना लि. वसमतनगर जि. हिंगोली

उत्पादक जिंदगी - ( ब )				
1	16304677	61229654	कारखाना मुख्य इमारत	16460837
2	298416017	306917162	यंत्र सामग्री	305697716
3	17122222	0	ईतर मशनरी	17122222
4	1979900	0	पाणी पुरवठा योजना	1979900
5	952700	0	रिझर्व्ह वायर टँक नं.1	952700
6	77067094.00	0	वाटर रिझर्व्ह वायर नं.2	90904981
7	268516	0	हॉट अन्ड कोल्ड वॉटर चॅनल	268516
8	2746295	0	स्पॅरॉइड अँड पंप हावूस	2884275
9	223529	0	कन्डेसर वॉटर टँक	223529
10	12784	0	केन कटर लेव्हलर हावूस	12784
11	15527627	2382719	हत्यारे व आवजारे	16625332
12	2146855	1480235	इलेक्ट्रीक इन्टालेशन	2146855
13	3087946	0	प्रयोग शाळा व उपकरणे	3499537
14	338407	0	वर्कशॉप बिल्डींग	338407
15	263399045	0	शुगर प्लॅन्ट मशनरी अँड बिल्डींग -रिव्हॅलीवेशन	263399045
16	0	2326238	सायलो सिस्टीम	0
17	952729	0	वाटर स्टोरवेज टँक	952729
	700546343	374336008	एकुण बेरीज	723469365
अनुत्पादक जिंदगी (इतर इमारती)-(क)				
1	58251	0	शेती ऑफिस बिल्डींग	58251
2	20618	0	बायोगॅस प्लॅन्ट	20618
3	713692	0	सी. सी. टिव्हि कॅमेरे	713692
4	2876	0	कॅनॉल ब्रिज	2876
5	18459	0	वॅन्टिन बिल्डींग	18459
6	527657	0	सिव्हील बांधकाम बिल्डींग	527657
7	28237	0	डिझेल पंप हावूस	28237
8	17613	0	दवाखाना बिल्डींग	17613
9	2861613	0	इफयुएन्ट ट्रिटमेंट प्लॅन्ट	2861613
10	1126823	0	जनरल ऑफिस बिल्डींग	1249128
11	46713	0	गोडावून ऑफिस बिल्डींग	46713
12	66579	0	गणी बॅग गोडावून	66579
13	639282	0	गट ऑफिस बिल्डींग	639282
14	58040	238985	हनुमान मंदिर (कारखाना)	58040
15	884161	0	मशनरी फाँन्डेशन	884161
16	386331	0	मशनरी मॉडिफिकेशन	386331
17	8202	0	महादेव मंदिर	8202
18	427835	0	मेन ऑफिस बिल्डींग	427835
19	55252	0	मोटार / सायकल स्टॅन्ड	55252
20	94382	0	नविन वेळा कार्यालय	94382
21	277039	0	सॅनिटरी ब्लॉक	277039
22	73261	0	शाळा इमारत	73261
23	111324	0	शेतकरी निवास बिल्डींग	111324
24	57585	0	स्टेज बिल्डींग	57585
25	552443	0	स्टोअर बिल्डींग	552443

## पुर्णा सहकारी साखर कारखाना लि. वसमतनगर जि. हिंगोली

अनुत्पादक जिंदगी (इतर इमारती)-(क)				
26	764296	154125	शुगर गोडावून नं.1	764296
27	1293855	541170	शुगर गोडावून नं.2	1293855
28	1430484	0	शुगर गोडावून नं.3	1430484
29	2885776	0	शुगर गोडावून नं.4	2885776
30	61144	0	गंधक चुना सिमेंट गोडावून	61144
31	649938	0	टेम्पररी शेड गोडावून	649938
32	607698	0	टेम्पररी शेड कार्टर	607698
33	123658	0	टाईम अॅन्ड सेक्युरिटी ऑफिस बिल्डींग	123658
34	12197	0	युनियन ऑफिस बिल्डींग	12197
35	44478	0	वाहन ऑफिस बिल्डींग	54459
36	102494	1176602	वे ब्रिज हावूस	102494
	<b>17090286</b>	<b>2110882</b>	<b>एकुण बेरीज</b>	<b>17222572</b>
अनुत्पादक जिंदगी (ग्रंथालय)- (ड)				
1	133055	0	ग्रंथालय	136686
2	222644	343443	इंटरनेट टॉवर	222644
3	9477007	1202339	ऑफिस फर्निचर व डेड स्टॉक	7218202
4	1656789	0	संगणक	1656789
5	2381000	1711000	ऑनलाईन मॉनेटिरींग सिस्टीम	2381000
	<b>13870495</b>	<b>3256782</b>	<b>एकुण बेरीज</b>	<b>11615321</b>
अनुत्पादक जिंदगी - वाहने (ई)				
1	346000	0	जीप	346000
2	5988465	0	ट्रॅक्टर	2069868
3	9600	0	मोटार सायकल	9600
4	262000	0	कार	4758466
5	11992433	1700334	टायर बैलगाडी खरेदी	11952433
6	16303313	0	ऊस तोडणी मशनरी	9076656
	<b>34901811</b>	<b>1700334</b>	<b>एकुण बेरीज</b>	<b>28213023</b>
कार्टर्स ( फ )				
1	102557	0	बी टाईप कार्टर	102557
2	938448	0	सी टाईप कार्टर	938448
3	2770176	589144	ई टाईप कार्टर	2770176
4	2070068	0	सिझनल स्टॉफ क्वार्टर	2070068
5	578080	0	एफ टाईप कार्टर	578080
6	8079122	0	को-जनरेशन स्टॉफ क्वार्टर	8079122
7	132428	0	डब्ल्यु सी युनीट सिझनल कार्टर	132428
	<b>14670879</b>	<b>589144</b>	<b>एकुण बेरीज</b>	<b>14670879</b>
	<b>815351710</b>	<b>402666863</b>	<b>एकुण बेरीज (अ से फ)</b>	<b>830982017</b>

पुर्णा सहकारी साखर कारखाना लि. वसमतनगर जि. हिंगोली  
परिशिष्ट क्र. 18-कायम जिंदगी -आर्कशाळा

अ.क्र.	दि 31.3.20 अखेर	दि 31.3.20 अखेर	तपशिल	दि 31.3.21 अखेर
	युनिट - 1	युनिट - 2	आर्कशाळा	युनिट - 1
1	47790844	0	आर्कशाळा प्लॅन्ट अँड मशनरी	80990847
2	3450990	0	स्पेन्ट वॉश स्टोअरवेज टँक व पाईप लाईन	4122269
3	37453985	0	आर्कशाळा प्लॅन्ट अँड मशनरी - रिव्हॅलीवेशन	37453985
4	8189168	0	आर्कशाळा बिल्डींग	8414168
5	4981374	0	आर्कशाळा बॉयलर	4981374
6	6404714	0	आर्कशाळा - अल्कोहॉल स्टोअरवेज टँक	6404714
7	493475	0	ई टी पी टिन शेड	493475
8	34500	0	ई टी पी प्लॅन्ट मशीनरी (ऐअरटेलर)	34500
9	14213199	0	इथेनॉल प्रोजेक्ट	14213199
10			इथेनॉल स्टोअरवेज टँक ( )	7714985
11	0	0	आर्कशाळा प्रोजेक्ट ( )	742500
12	4679195	7999398	इफ्युएन्ट ट्रिटमेंट प्लॅन्ट	4679195
13	371759	0	टॅम्पररी शेड (ई टी पी )	371759
	128063203	7999398	एकुण बेरीज	170616970

परिशिष्ट क्र. 19-कायम जिंदगी - को-जनरेशन प्रकल्प

	दि 31.3.20 अखेर	दि 31.3.20 अखेर	को-जनरेशन प्रकल्प - 18.9 MW	दि 31.3.21 अखेर
1	740458408	0	को-जनरेशन प्रकल्प -	737458408
2	78942132	0	को-जनरेशन टी .जी . बिल्डींग	78942132
	819400540	0	बेरीज	816400540
			को-जनरेशन प्रकल्प - 1.5 MW	
1	9568632	0	को-जनरेशन प्रकल्प - प्लॅन्ट	9568632
2	7829892	0	को-जनरेशन प्रकल्प - प्लॅन्ट ( रिव्हॅलीवेशन )	7829892
	17398524	0	बेरीज	17398524
	836799064	0	एकुण बेरीज	833799064

एस. पी. मर्कटे  
चिफ अकॉंटंट

आर. बी. पाटिल  
कार्यकारी संचालक

प्रल्हादराव बाबाराव काळे  
उपाध्यक्ष

जयप्रकाश सालुंके, दांडेगावकर  
अध्यक्ष

सर्व संचालक मंडळ



पुर्णा सहकारी साखर कारखाना लि. वसमतनगर जि. हिंगोली  
परीशिष्ट क्र. 20 : ऊस खरेदी व तदनुषंगीक खर्च

अ.क्र.	दि 31.3.20 अखेर युनिट - 1	दि 31.3.20 अखेर युनिट - 2	तपशिल	दि 31.3.21 अखेर युनिट - 1
1	630893179	22710187	ऊस खरेदी खर्च	1112755624

परीशिष्ट क्रं. 21 : ऊस तोडणी वहातूक व तदनुषंगीक खर्च

1	155169618	8967	ऊस तोडणी व वहातूक खर्च	266193005
2	9298075	34000	ऊस पुरवठा खर्च	8935862
3	3331511	77189	ऊस तोडणी व वहातूक कमिशन खर्च	21012468
4	631550	9000	ऊस तोडणी लेबर वहातूक खर्च	1968151
	168430754	129156	एकुण बेरीज	298109486

ऊस संशोधन विकास खर्च

1	85022	0	ऊस विकास खर्च	3106403
---	-------	---	---------------	---------

परीशिष्ट क्र.22 पगार व मजूरी (साखर विभाग)

अ.क्र.	दि 31.3.20 अखेर युनिट - 1	दि 31.3.20 अखेर युनिट - 2	तपशिल	दि 31.3.21 अखेर युनिट - 1
1	102634713	23898099	पगार, मजूरी, गॅज्युईटी खर्च	135220044
2	7740770	3898068	बोनस	7030628
3	15948	2352	कामगार कल्याण अनुषंगीक खर्च	22252
4	2034811	0	स्वेच्छा निवृत्ती पगार खर्च	1299363
5	53686	26500	स्टॉफ ट्रेनिंग डेव्हलपमेंट खर्च	7360
6	0	0	पगार खर्च (२)-(क्षतीपुर्ती)	44029393
7	14811475	0	सेवा निवृत्ती पगार खर्च	10073135
8	10109757	2591002	कारखाना भविष्य निर्वाह निधी खर्च	8925671
	137401160	30416021	एकुण बेरीज	206607846

परीशिष्ट क्रं. 23 : स्टोअर्स व रिपेअर्स

अ.क्र.	दि 31.3.20 अखेर युनिट - 1	दि 31.3.20 अखेर युनिट - 2	तपशिल	दि 31.3.21 अखेर युनिट - 1
1	14140056	93056	मेक्यनिकल अँड इंजिनियरींग स्टोअर खर्च	20736405
2	1353465	0	मॅन्युफॅक्चरींग मजूरी खर्च	894970
3	18178563	804191	मॅन्युफॅक्चरींग स्टोअर खर्च	39211576
	33672084	897247	एकुण बेरीज	60842951

## पुर्णा सहकारी साखर कारखाना लि. वसमतनगर जि. हिंगोली

परीशिष्ट क्र. २४ उत्पादन व विक्री विषयक खर्च

अ.क्र.	दि ३१.३.२० अखेर युनिट - १	दि ३१.३.२० अखेर युनिट - २	तपशिल	दि ३१.३.२१ अखेर युनिट - १
१	३२५००	०	विद्युत निरिक्षक फिस खर्च (बॉयलर)	२७०४८
२	६८३३४९७	४१५४८२	साखर वहातूक व हमाली खर्च	९२९८२९३
३	१३४५१	०	अबकारी कर खर्च (शुगर)	०
४	०	४३७०५	अबकारी कर खर्च (बॅगस)	०
५	१५९७४०७१	१४८०९५०	विज खरेदी खर्च (एम एस ई बि)	१०८९८०५१
६	८४६८८१	०	हमाली व वहातूक खर्च	२०६००५७
७	९०१२३३	०	सुपरव्हिजन व प्रोव्हिजन खर्च	८०८९५०
८	८७७५७१	०	गव्हाण व केनयार्ड खर्च	१५७४१६७
९	३५२५१४४६	०	विज खरेदी खर्च (शुगर प्लॉन्ट)	४८३४५०००
१०	२८६४७७८५	०	स्टिम खरेदी खर्च (शुगर प्लॉन्ट)	८७५८०००
११	५५२५०५	५७९७६५	पाणी पुरवठा खर्च	२७५२०९
१२	४५७४७०	०	सभासद साखर विक्री घट	५६४०१९
	९०३८८४१०	२५१९९०२	एकुण	८२६०८७९४

## परीशिष्ट क्र. २५ : व्यवस्थापकीय खर्च

अ.क्र.	दि ३१.३.२० अखेर युनिट - १	दि ३१.३.२० अखेर युनिट - २	तपशिल	दि ३१.३.२१ अखेर युनिट - १
१	४९०३६	०	कार्यकारी संचालक प्रवास खर्च	२०२८२
२	२०२८७५	०	संचालक मंडळ बैठक भत्ता	१६५७५०
३	३२४९६०	०	संचालक मंडळ प्रवास खर्च	२४८३५९
४	५७६८४५	२२०८३१	कर्मचारी प्रवास खर्च	२६००७८
५	६१३४४३	२१९२०	वार्षिक सर्वसाधारण खर्च (सभासमारंभ)	१६४१७७
६	१७४१७७३	३०७०११	बँक कमिशन व चार्जेस	१८०१९५७
७	१४५३००	३०७५१	टपाल तार व दुरध्वनी	३१९००४
८	१६२४४४७	३८२४३	छपाई व लेखन सामुग्री	७९६३१३
९	५०१५००	२९५००	स्ट्याटुटरी ऑडिट फिस खर्च	४२५०००
१०	८९४१४३	२४२७	लायसन टॅक्सेस खर्च	३१४३६७
११	४५११४१	४४८४	वर्गणी खर्च	५००००
१२	६००५४२	०	जाहीरात खर्च	५०५७८०
१३	५०८८	०	मासिके व वृत्तपत्र खर्च	९३७५
१४	११४५१६	४८०००	कायदा व इतर सल्लागार फि	२५८४५०

पुर्णा सहकारी साखर कारखाना लि. वसमतनगर जि. हिंगोली  
परिशीष्ट क्र. २५ : व्यवस्थापकीय खर्च

15	517477	50220	अतिथी खर्च	377083
16	2422730	465995	इमारत दुरुस्ती व देखभाल खर्च	5045843
17	1260509	653634	विमा खर्च	1785612
18	138496	0	ऑफिस व्यवस्था व भाडे खर्च	47000
19	533894	86990	साफसफाई खर्च	806194
20	80068	9828	किरकोळ खर्च	167292
21	479008	13500	संगणक यंत्र दुरुस्ती खर्च	427040
22	211000	292770	अकृषीक कर खर्च	361000
23	2500	0	कारखाना व्यवसाय कर खर्च	2500
24	9100	0	टायर बैलगाडी दुरुस्ती खर्च	483230
25	139682	0	दवाखाना खर्च	92251
26	775738	416800	शेती खर्च	3435748
27	694816	0	वहान दुरुस्ती खर्च	1331897
28	380712	39230	वाहन भाडे खर्च	523711
29	520062	16092	वाहन इंधन खर्च	715834
30	205018	147586	वॉच अँड वार्ड खर्च	1250493
31	0	0	साखर संघ वर्गणी खर्च	478677
32	148062	0	साखर संकुल निधी खर्च	239338
33	279200	0	वसंत दादा वर्गणी खर्च	478677
34	302000	82817	सेवा कर (सर्व्हीस टॅक्स खर्च)	2583728
35	319300	0	रोड दुरुस्ती खर्च	326318
36	1003808	0	मुख्यमंत्री सहायता निधी खर्च *	2393385
37	45980	0	फायर फायटींग खर्च	1500
38	0	0	नॅशनल फेडरेशन निधी खर्च	95735
39	0	72909	स्टोअर माल हमाली खर्च	0
40	441585	50000	सल्लागार फीस खर्च	552940
41	210498	68389	इंटरनेट खर्च	193176
42	285333	0	उस. तोडणी मशनरी दुरुस्ती खर्च	307945
43	1555601	287601	प्रोसेसींग फिस खर्च	2805425
44	0	66670	कॉस्ट ऑडिट फि खर्च	110000

## पुर्णा सहकारी साखर कारखाना लि. वसमतनगर जि. हिंगोली

## परिशीष्ट क्र. 25 : व्यवस्थापकीय खर्च

45	961269	0	विकास संशोधन खर्च	0
46	207124	0	क्रशींग लायसन्स खर्च	207124
47	0	20330	फ्रांकींग खर्च	0
48	0	0	गहाणखत खर्च	6230
49	788647	0	संचालक मंडळ ट्रेनिंग अॅन्ड विकास खर्च	0
50	0	0	कारखाना डिझलपंप शॉर्टेज खर्च	7871
51	175310	136960	हिशोब तपासणी शुल्क	173400
52	20400	0	शुगर बिट खर्च	0
53	0	57605	स्टोअर माल वहातूक खर्च	0
	22960536	3739093	एकुण	33153089

## परिशीष्ट क्र. 26 : व्याज खर्च

अ.क्र.	दि 31.3.20 अखेर	दि 31.3.20 अखेर	व्याज खर्च	दि 31.3.21 अखेर
	युनिट - 1	युनिट - 2		युनिट - 1
1	32776483	41830255	खेळते भांडवली कर्ज व्याज खर्च	11281090
2	8235461	2927286	सॉफ्ट लोन व्याज खर्च (एम.एस.सी बँक)	19049225
3	1097698	0	मध्यम मुदती कर्ज व्याज खर्च ( )	1097698
4	0	0	मध्यम मुदती कर्ज व्याज खर्च (आत्मनिर्भर)	15864475
5	0	0	मध्यम मुदती कर्ज व्याज खर्च (डिस्टलरी मेस)	372755
6	11089310	0	शार्ट टर्म लोन खर्च (एम.एस.सी बँक)	13056059
7	7161749	0	इतर बँक व्याज खर्च ( )	12650009
8	680149	24687	नजरगहाण कर्ज स्टोअर/गणीबेल्स व्याज खर्च	764967
9	1853310	0	अल्पमुदती कर्ज साखर निर्यात व्याज खर्च	12810542
10	2412561	0	कोजनरेशन बिल डिस्काऊंटींग एम.एस.सी बँक	4918018
	65306721	44782228	एकुण	91864838

एस. पी. मर्कटे  
चिफ अकॉंटंटआर. बी. पाटिल  
कार्यकारी संचालकप्रल्हादराव बाबाराव काळे  
उपाध्यक्षजयप्रकाश सालुंके, दांडेगावकर  
अध्यक्ष

सर्व संचालक मंडळ

पुर्णा सहकारी साखर कारखाना लि. वसमतनगर जि. हिंगोली  
परिशीष्ट २७ घसारा पत्रक दि.३१.०३.२०२१ अखेर

अ. क्रं.	कायम मालमत्ता	घसारा दर	३१.३.२० वरील किंमत	वाढ	घट	३१.३.२१ वरील किंमत	मागील वर्षा अखेर ३१.०३.२०२० वरील एकूण घसारा किंमत	वर्षा अखेर घसारा वजा जाता ३१/३/२१ किंमत	दि.३१.०३.२०२१ वर्षाघा घसारा	दि.३१.०३.२०२१ अखेर घसारा वजा जाता किंमत
१	२	३	४	५	६	७	८	९	१०	११
अ)	जमीन व जमीन सुधारणा		९०३५६२४	१५१८९६१	०	१०५५४५८५	०	१०५५४५८५	०	१०५५४५८५
	रिहॅलीवेशन - किंमत		२५२३६२७२	०	०	२५२३६२७२	०	२५२३६२७२	०	२५२३६२७२
	एकुण		३४२७१८९६	१५१८९६१	०	३५७९०८५७	०	३५७९०८५७	०	३५७९०८५७
ब)	उत्पादक जिंदगी									
१	कारखाना मुख्य इमारत	१०%	१६३०४६७७	१५६१६०	०	१६४६०८३७	१५५५५७७१	९०५०६६	९०५०७	८१४५५९
२	यंत्र साधुग्री	१५%	२९८४१६०१७	७२८१६९९	०	३०५६९७७१६	२६१९५२५५७	४३७४५१५९	६५६१७७४	३७१८३३८५
३	इतर मशन्नी	१५%	१७१२२२२२	०	०	१७१२२२२२	१४०१६३३१	३१०५८९१	४६५८८४	२६४०००७
४	पाणी पुरवठा योजना	१००%	१९७९९००	०	०	१९७९९००	१९७९९००	०	०	०
५	रिसर्च वायर नं.१	१०%	९५२७००	०	०	९५२७००	९२७४०६	२५२९४	२५२९	२२७६४
६	रिसर्च वायर नं.२	१०%	७७०६७०९४	१३८३७८८७	०	९०९०४९८१	१२४३७४	९०७८०६०७	७२८५	९०७७३३२२
७	हॉट अँड कोल्ड वॉटर चॅनल	१०%	२६८५१६	०	०	२६८५१६	२६७८६२	६५४	६५	५८९
८	स्पॉई अँड पंप हावर्स	१०%	२७४६२९५	१३७९८०	०	२८८४२७५	२४३१७१८	४५२५५७	४५२५६	४०७३०२
९	कंडेसर वायर टँक	१०%	२२३५२९	०	०	२२३५२९	२१८०९०	५४३९	५४४	४८९५
१०	केन कटर लेव्हलर हाऊस	१०%	१२७८४	०	०	१२७८४	१२४९८	२८६	२९	२५८
११	हल्यारे व आक्जारे	१५%	१५५२६२७	१०९७७०५	०	१६६२५३३२	१०६४४७५३	५९८०५७९	७३२४३१	५२४८१४८
१२	इलेक्ट्रीक इन्स्टालेशन	१५%	२१४६८५५	०	०	२१४६८५५	२१४६५५४	३०१	४५	२५६
१३	प्रयोग शाळा व उपकरणे	१५%	३०८७९४६	४११५९१	०	३४९९५३७	२२६२४१३	१२३७१२४	१२३८३०	१११३२९४
१४	वर्कशॉप बिल्डींग	१०%	३३८४०७	०	०	३३८४०७	३३०७५२	७६५५	७६५	६८८९
१५	रिहॅलीवेशन - किंमत		२६३३९९०४५	०	०	२६३३९९०४५	०	२६३३९९०४५	०	२६३३९९०४५
१६	वाटर स्टोरेज टँक	१०%	९५२७२९	०	०	९५२७२९	१८१०१९	७७१७१	७७१७१	७७१७१
	एकुण		७००५४६३४२	२२९२३०२२	०	७२३४६९३६४	३१३०५१९९८	४१०४१७३६६	८१०८११५	४०२३०९२५२

पुर्णा सहकारी साखर कारखाना लि. वसमतनगर जि. हिंगोली  
परिशीष्ट २७ घसारा पत्रक दि.३१.०३.२०२१ अखेर

अ. क्र.	कायम मालमत्ता	घसारा दर	३१.३.२० वरील किंमत	वाढ	घट	३१.३.२१ वरील किंमत	मागील वर्ष अखेर ३१.०३.२०२० वरील एकूण घसारा किंमत	वर्ष अखेर घसारा वजा जाता ३१/३/२१ किंमत	दि.३१.०३.२०२१ वर्षाचा घसारा	दि.३१.०३.२०२१ अखेर घसारा वजा जाता किंमत
१	२	३	४	५	६	७	८	९	१०	११
क	अनुषासक खिंदी									
१	स्टाफ क्वार्टर	५%	१४६७०८७८.००	०	०	१४६७०८७८	६९२९२५७	७७४१६२१	३८७०८१	७३५४५४०
२	इतर इमारती	१०%	१७०९०२८६.००	१३२२८६	०	१७२२२५७२	८०७५३९९	९१४७१७३	९०१४८९	८२४५६८४
३	ग्रंथालय	१०%	१३३०५५.००	३६३१	०	१३६६८६	९३८८०	४२८०६	३९१८	३८८८९
४	ऑफिस फर्निचर व डेड स्टॉक	१०%	९४७७००७.००	०	२२५८८०५	७२१८२०२	६८७१२८४	३४६९१८	३४६९२	३१२२२६
५	वाहने	१५%	३४९०१८११.००	४४९६४६६	१११८५२५४	२८२१३०२३	२८००२५६८	२१०४५५	३१५६८	१७८८८७
६	इंटरनेट टॉवर	१५%	२२२६४४.००	०	०	२२२६४४	५२११२	१७०५३२	२५५८०	१४४९५२
७	संगणक	६०%	१६५६७८९.००	०	०	१६५६७८९	१५६७५४६	८९२४३	५३५४६	३५६९७
८	ऑनलाईन मॉनिटरिंग सिस्टीम	६०%	२३८१०००.००	०	०	२३८१०००	११८८६००	११९२४००	७१५४४०	४७६९६०
	एकूण		८०५३३४७०	४६३२३८३	१३४४४०५९	७१७२१७९४	५२७८०६४६	१८९४११४८	२१५३३१३	१६७८७८३५
	एकूण (अ+ब+क)		८१५३५१७०८	२९०७४३६६	१३४४४०५९	८३०९८२०१५	३६५८३२६४४	४६५१४९३७१	१०२६१४२८	४५४८८७९४४

एस. पी. मर्कटे  
चिफ अकाउंटंट

आर. बी. पाटिल  
कार्यकारी संचालक

प्रल्हादराव बाबाराव काळे  
उपाध्यक्ष

जयप्रकाश सालुंके, दांडेगावकर  
अध्यक्ष

सर्व संचालक मंडळ

पुर्णा सहकारी साखर कारखाना लि. वसमतनगर जि. हिंगोली  
अर्कशाळा घसारा पत्रक दि. ३१.०३.२०२१ अखेर

अ. क्र.	कायम मालमत्ता	घसारा दर	३१.३.२० वरील किंमत	वाढ	घट	३१.३.२१ वरील किंमत	मागील वर्षा अखेर ३१.०३.२०२० वरील एकूण घसारा किंमत	वर्षा अखेर घसारा वजा जाता ३१/३/२१ किंमत	दि.३१.०३.२०२१ वर्षाचा घसारा	दि.३१.०३.२०२१ अखेर घसारा वजा जाता किंमत
१	२	३	४	५	६	७	८	९	१०	११
१	अर्कशाळा प्लॅन्ट अॅन्ड मशनी	१५%	४७७९०८४४	३३२००००३	०	८०९९०८४७	३५९८६६१५	४५००४२३२	९४८६००	४४०५५६३२
२	स्पन्डॉश स्टोअरजेज टँक व पाईप लाईन	१५%	३४५०९९०	६७१२७९	०	४१२२२६९	३०७६८३६	१०४५४३३	२१९५८	१०२३४७५
३	आर्कशाळा बिल्डींग	१०%	८१८९१६८	२२५०००	०	८४१४१६८	७५३०५२८	८८३६४०	८८३६४	७९५२७६
४	आर्कशाळा बॉयलर	१५%	४९८१३७४	०	०	४९८१३७४	३९०६६३६	१०७४७३८	१६१२११	९१३५२७
५	इ.टी.पी टँक	१५%	६४३९२१४	०	०	६४३९२१४	५७५५९३९	६८३२७५	१०२४९१	५८०७८४
६	इथेनॉल प्लॅन्ट	१५%	१४२१३१९	०	०	१४२१३१९	११४७५४०१	२७३७७९८	४१०६७०	२३२७१२८
७	इफ्ल्युएन्ट ट्रिटमेंट अप-ग्रेडेशन प्लॅन्ट	१००%	४६७९१९५	०	०	४६७९१९५	९३५८३९	३७४३३५६	७४८६७१	२९९४६८५
८	आर्कशाळा प्लॅन्ट अॅन्ड मशनी- रिह्वेलीवेशन		३७४५३९८५	०	०	३७४५३९८५	०	३७४५३९८५	०	३७४५३९८५
९	इ.टी.पी. टिनशेड	१०%	४९३४७५	०	०	४९३४७५	३४९९०	४५८४८५	४९३४८	४०९१३८
१०	टॅम्परी कंपोष्ट खत शेड	२०%	३७१७५९	०	०	३७१७५९	७४३५२	२९७४०७	५९४८१	२३७९२६
११	इथेनॉल स्टोअरजेज टँक न्यु	१५%	०	७७१४९८५	०	७७१४९८५		७७१४९८५	११५७२४८	६५५७७३७
१२	अर्कशाळा प्रोजेक्ट न्यु		०	७४२५००		७४२५००		७४२५००		७४२५००
	एकूण		१२८०६३२०३	४२५५३७६७	०	१७०६१६९७०	६८७७७१३६	१०१८३९८३४	३७४८०४१	९८०९१७९३

एस. पी. मर्कटे  
चिफ अकाउंटंट

आर. बी. पाटिल  
कार्यकारी संचालक

प्रल्हादराव बाबाराव काळे  
उपाध्यक्ष

जयप्रकाश सालुंके, दांडेगावकर  
अध्यक्ष

सर्व संचालक मंडळ

**पुर्णा सहकारी साखर कारखाना लि. वसमतनगर जि. हिंगोली**  
**को-जनरेशन प्रकल्प १८M.W घसारा पत्रक दि.३१.०३.२१ अखेर**

अ. क्र.	कायम मालमत्ता	घसारा दर	३१.३.२० वरील किंमत	वाढ	घट	३१.३.२१ वरील किंमत	मागील वर्ष अखेर ३१.०३.२०२० वरील एकूण घसारा किंमत	वर्षा अखेर घसारा वजा जाता ३१/३/२१ किंमत	दि.३१.०३.२०२१ वर्षाघा घसारा	दि.३१.०३.२०२१ अखेर घसारा वजा जाता किंमत
	को-जनरेशन प्रकल्प १.५.	१०%	९५६८६३२	०	०	९५६८६३२	९४१९४२२	१४९२१०	१४९२१	१३४२८९
	रिव्ह्यूशन - किंमत		७८२९८९२	०	०	७८२९८९२	०	७८२९८९२	०	७८२९८९२
	को-जनरेशन प्रकल्प १८.	१०%	७४०४५८४०८	०	३००००००	७३७४५८४०८	४७३४१७६८०	२६४०४०७२८	२६४०४०७३	२३७६३६६५५
	को-जनरेशन टी.जी. बिल्डींग	१०%	७८९४२१३२	०	०	७८९४२१३२	४०२६५५९६	३८६७६५३६	३८६७६५	३४८०८८८२
	एकुण		८३६७९९०६४	०	३००००००	८३३७९९०६४	५२३१०२६९८	३१०६९६३६६	३०२८६६६४७	२८०४०९७१९

एस. पी. मर्कटे  
चिफ अकाँटंट

आर. बी. पाटिल  
कार्यकारी संचालक

प्रल्हादराव बाबाराव काळे  
उपाध्यक्ष

जयप्रकाश साळुंके, दांडेगावकर  
अध्यक्ष

सर्व संचालक मंडळ



पुर्णा सहकारी साखर कारखाना लि. वसमतनगर जि. हिंगोली  
परीशिष्ट क्र . 28 ईतर उत्पन्न (साखर विभाग )

अ.क्र.	दि 31.3.20 अखेर	दि 31.3.20 अखेर	तपशिल	दि 31.3.21 अखेर
	युनिट - 1	युनिट - 2	ईतर उत्पन्न	युनिट - 1
	रूपये	रूपये		रूपये
1	3324940	1579160	लाभांश	3750
2	105708	36700	शेती उत्पन्न	58178
3	365987	396020	स्कॅप विक्री /निरूपयोगी वस्तू विक्री	434971
4	428879	6675	कारखाना साईट जमीन भाडे उत्पन्न	465150
5	0	0	यु- 2 सेल उत्पन्न (कॅपीटल)	92683552
6	81530	0	टायर बैलगाडी भाडे उत्पन्न	957520
7	110595	259175	किरकोळ जमा	59770
8	93800	2010	टेंडर फॉर्म विक्री	46150
9	926664	366350	इन्शुरन्स क्लेम जमा	0
10	1087279	0	कारखाना डिझेल पंप उत्पन्न	1074371
11	0	897753	जि.एस.टी. उत्पन्न	0
12	0	120667	बफर स्टॉक क्लेम उत्पन्न	0
13	780738	0	रॉ शुगर निर्यात अनुदान	0
14	77752	21357	व्याज उत्पन्न	202475
15	13773	-6983	दंड व उत्पन्न	260650
16	138108	0	कर्मचारी विज बिल वसुली	14130
17	18400	3700	क वर्ग सभासद फिस	52000
18	10050	0	सलज विक्री उत्पन्न	15800
19	0		ऊस सिरप विक्री उत्पन्न	35669859
20	199683	0	कार विक्री उत्पन्न	1752728
21	86027483	409247	ईतर उत्पन्न	3667133
	7763886	3682584	एकुण	137418187

एस. पी. मर्कटे

आर. बी. पाटिल

प्रल्हादराव बाबाराव काळे

जयप्रकाश साळुंके, दांडेगावकर

चिफ अकॉउंटंट

कार्यकारी संचालक

उपाध्यक्ष

अध्यक्ष

सर्व संचालक मंडळ

पुर्णा सहकारी साखर कारखाना लि. वसमतनगर जि. हिंगोली  
सन २०२०-२१ चे भांडवली जमा खर्चाचे अंदाज पत्रक

अ.क्र	जमा तपशिल	अंदाजित रक्कम रु. लाखात
1	सभासद भागभांडवल	200.00
2	दिर्घ मुदती कर्ज - एस डी एफ/एन सी डी सी (अर्कशाळा प्रकल्प उभारणी / विस्तारीकरण ) 1) महाराष्ट्र राज्य सहकारी बँक म.मुंबई रु.3937.00 2) दि.लातुर जि.म.सहकारी बँक म.लातुर रु.1500.00	5437.00
3	मध्यम मुदती कर्ज - २)महा. राज्य सह.बँक. म.	0.000
4	अल्प मुदती कर्ज- १) महा. राज्य सह.बँक. म.	1650.00
5	ठेवी/ डिपॉझीट	500.00
6	घसारा निधी	550.00
7	महसुली वाढावा	1150.00
8	भांडवली तुट	0.00
	एकुण	9487.00

अ.क्र	खर्चाचा तपशिल	अंदाजित रक्कम रु. लाखात
1	अर्कशाळा प्रकल्प उभारणी - यंत्रसामुग्री	4423.00
2	अर्कशाळा प्रकल्प उभारणी - स्थापत्ये कामे	1934.00
3	साखर विकास निधी कर्ज (को-जन)	1025.00
4	म. मु.-सॉफ्ट लोन कर्ज हप्त - महा.राज्य.सह.बँक म.	459.66
5	म. मु.-आत्मनिर्भर कर्ज हप्त - महा.राज्य.सह.बँक म.	500.00
6	इतर कर्जे-महा.राज्य.सह.बँक म.	36.63
7	भागभांडवल महाराष्ट्र शासन	190.00
8	सॉफ्ट लोन महाराष्ट्र शासन	622.82
9	इतर कर्जे महाराष्ट्र शासन	275.00
10	महसुली तुट	0.00
11	भांडवली वाढावा	20.89
	एकुण	9487.00

एस. पी. मर्कटे  
चिफ अकाँटंट

आर. बी. पाटिल  
कार्यकारी संचालक

प्रल्हाद बाबाराव काळे  
उपाध्यक्ष

जयप्रकाश साळुंके, दांडेगावकर  
अध्यक्ष

पुर्णा सहकारी साखर कारखाना लि. वसमतनगर जि. हिंगोली  
सन २०२१-२२ चे महसुली जमा खर्चाचे अंदाज पत्रक

अ.क्र	तपशिल	अंदाजित रक्कम रु. लाखात
1	अपेक्षित ऊस गाळप (मे.टन)	600000
2	साखर पोती उत्पादन (क्विं)	660000
3	सरासरी साखर उतारा %	11.00
अ.क्र	जमा तपशिल	रक्कम लाखात
	साखर विक्री	
1	खुली साखर रु.३१००/-प्रति क्विं.	20460.00
2	मळी विक्री रु. ४०००/ प्रति मे.टन	1200.00
3	बॅग्स विक्री उपन्न	0.00
4	अर्कशाळा प्रकल्प उत्पन्न	1800.00
5	सहविज निर्माती प्रकल्प उत्पन्न	1500.00
6	व्याज व लाभांश	50.00
7	इतर उत्पन्न	200.00
8	महसुली तुट	0.00
	एकुण उत्पन्न	25210.00
	खर्चाचा तपशिल	अंदाजित रक्कम रु. लाखात
1	उस खरेदी खर्च प्रति मे टन	15000.00
2	उस तोडणी वाहतुक खर्च	4050.00
3	पगार व मजुरी	1450.00
4	यंत्र सामुग्री दुरुस्ती देखभाल खर्च	750.00
5	प्रक्रिया खर्च	450.00
6	व्याज खर्च	660.00
7	उत्पादन विषयक खर्च	750.00
8	व्यवस्थापकीय खर्च	250.00
9	ऊस विकास खर्च तरतुद	150.00
10	घसारा खर्च	550.00
11	महसुली वाढावा	1150.00
	एकुण	25210.00

एस. पी. मर्कटे आर. बी. पाटिल  
चिफ अकॉंटंट कार्यकारी संचालक

प्रल्हाद बाबाराव काळे  
उपाध्यक्ष

जयप्रकाश साळुंके, दांडेगावकर  
अध्यक्ष

पो.नि. क्र.	अस्तीत्वात असलेली पोटनियम शब्दरचना	पो.नि. क्र.	दुरुस्तीनंतर होणारी पोटनियम शब्द रचना
१)	<p>प्रास्ताविक संस्थेचे नांव पुर्णा सहकारी साखर कारखाना मर्यादित असे असून तिचा नोंदलेला पत्ता पुर्णा सहकारी साखर कारखाना लि., वसमतनगर जि.हिंगोली असा आहे. तसेच संस्थेच्या युनिट क्र.२ चा नाव व पत्ता पुर्णा स.सा.क्र.लि., यु.क्र.२ बागशिव हुमानगर बवढाबाजार ता.औढा (ता.) जि.हिंगोली असा आहे. पत्त्यात होणारा बदल मा.साखर आयुक्त व विशेष निबंधक, सहकारी संस्था, महाराष्ट्र राज्य, पुणे यांना असा बदल झाल्यापासून १४ दिवसाचे आत कळविण्यात येईल.</p>	१)	<p>प्रास्ताविक संस्थेचे नांव पुर्णा सहकारी साखर कारखाना मर्यादित असे असून तिचा नोंदलेला पत्ता पुर्णा सहकारी साखर कारखाना लि., वसमतनगर जि.हिंगोली असा आहे. पत्त्यात होणारा बदल मा.साखर आयुक्त व विशेष निबंधक, सहकारी संस्था, महाराष्ट्र राज्य, पुणे यांना असा बदल झाल्यापासून १४ दिवसाचे आत कळविण्यात येईल.</p>

पोटनियम दुरुस्तीचे कारणे :- पुर्णा यु.क्र.०२ विक्री केले असल्याने

३) १) कार्यक्षेत्र : कारखान्याच्या कार्यक्षेत्रात खालील गावांचा समावेश आहे.				३) १) कार्यक्षेत्र : कारखान्याच्या कार्यक्षेत्रात खालील गावांचा समावेश आहे.			
अ.क्र.	गाव	तालुका	जिल्हा	अ.क्र.	गाव	तालुका	जिल्हा
१	वसमत	वसमत	हिंगोली	१	वसमत	वसमत	हिंगोली
२	अकोली	वसमत	हिंगोली	२	अकोली	वसमत	हिंगोली
३	अमनाथ	वसमत	हिंगोली	३	अमनाथ	वसमत	हिंगोली
४	अगडद	वसमत	हिंगोली	४	अगडद	वसमत	हिंगोली
५	आसेगांव	वसमत	हिंगोली	५	आसेगांव	वसमत	हिंगोली
६	इंजनगांव	वसमत	हिंगोली	६	इंजनगांव	वसमत	हिंगोली
७	एकरुखा	वसमत	हिंगोली	७	एकरुखा	वसमत	हिंगोली
८	कळलावी	वसमत	हिंगोली	८	कळलावी	वसमत	हिंगोली
९	कागबन	वसमत	हिंगोली	९	कागबन	वसमत	हिंगोली
१०	कन्हेंरगांव	वसमत	हिंगोली	१०	कन्हेंरगांव	वसमत	हिंगोली
११	कोटा	वसमत	हिंगोली	११	कोटा	वसमत	हिंगोली
१२	कोडगांव	वसमत	हिंगोली	१२	कोडगांव	वसमत	हिंगोली
१३	खाडेगांव	वसमत	हिंगोली	१३	खाडेगांव	वसमत	हिंगोली
१४	खंदारबन	वसमत	हिंगोली	१४	खंदारबन	वसमत	हिंगोली
१५	गणेशपुर	वसमत	हिंगोली	१५	गणेशपुर	वसमत	हिंगोली
१६	गांविदपुर	वसमत	हिंगोली	१६	गांविदपुर	वसमत	हिंगोली
१७	चिचोली तर्फ अकोली	वसमत	हिंगोली	१७	चिचोली तर्फ अकोली	वसमत	हिंगोली
१८	चंदगव्हाण	वसमत	हिंगोली	१८	चंदगव्हाण	वसमत	हिंगोली
१९	जवळा तर्फ बाभूळगांव	वसमत	हिंगोली	१९	जवळा तर्फ बाभूळगांव	वसमत	हिंगोली
२०	टाकळगांव-शिवपुरी	वसमत	हिंगोली	२०	टाकळगांव-शिवपुरी	वसमत	हिंगोली
२१	धोरावा	वसमत	हिंगोली	२१	धोरावा	वसमत	हिंगोली
२२	दगडगांव	वसमत	हिंगोली	२२	दगडगांव	वसमत	हिंगोली
२३	धामणगांव	वसमत	हिंगोली	२३	धामणगांव	वसमत	हिंगोली
२४	नसरतपुर	वसमत	हिंगोली	२४	नसरतपुर	वसमत	हिंगोली
२५	पळसागांव तर्फ अकोली	वसमत	हिंगोली	२५	पळसागांव तर्फ अकोली	वसमत	हिंगोली
२६	पांग्रासती	वसमत	हिंगोली	२६	पांग्रासती	वसमत	हिंगोली
२७	पिपळाचोरे	वसमत	हिंगोली	२७	पिपळाचोरे	वसमत	हिंगोली
२८	पुयनी खु.	वसमत	हिंगोली	२८	पुयनी खु.	वसमत	हिंगोली
२९	पुयनी बु.	वसमत	हिंगोली	२९	पुयनी बु.	वसमत	हिंगोली
३०	पारवा	वसमत	हिंगोली	३०	पारवा	वसमत	हिंगोली
३१	पोलका	वसमत	हिंगोली	३१	पोलका	वसमत	हिंगोली
३२	पांग्रा तर्फ धामणगांव	वसमत	हिंगोली	३२	पांग्रा तर्फ धामणगांव	वसमत	हिंगोली

पोटनियम दुरुस्तीचे कारणे :- पुर्णा यु.क्र.०२ विक्री केले असल्याने

३) १)	कार्यक्षेत्र: कारखान्याच्या कार्यक्षेत्रात खालील गावांचा समावेश आहे.			३) १)	कार्यक्षेत्र: कारखान्याच्या कार्यक्षेत्रात खालील गावांचा समावेश आहे.		
३३	पिंपराळा	वसमत	हिंगोली	३३	पिंपराळा	वसमत	हिंगोली
३४	फाटा	वसमत	हिंगोली	३४	फाटा	वसमत	हिंगोली
३५	फत्तेपुर	वसमत	हिंगोली	३५	फत्तेपुर	वसमत	हिंगोली
३६	बगडद	वसमत	हिंगोली	३६	बगडद	वसमत	हिंगोली
३७	वाभूळगांव	वसमत	हिंगोली	३७	वाभूळगांव	वसमत	हिंगोली
३८	बारपुरवाडी	वसमत	हिंगोली	३८	बारपुरवाडी	वसमत	हिंगोली
३९	भारोपगांव	वसमत	हिंगोली	३९	भारोपगांव	वसमत	हिंगोली
४०	भंडेगांव	वसमत	हिंगोली	४०	भंडेगांव	वसमत	हिंगोली
४१	मोहगांव	वसमत	हिंगोली	४१	मोहगांव	वसमत	हिंगोली
४२	मुडी	वसमत	हिंगोली	४२	मुडी	वसमत	हिंगोली
४३	मरलापुर	वसमत	हिंगोली	४३	मरलापुर	वसमत	हिंगोली
४४	म्हातारगांव	वसमत	हिंगोली	४४	म्हातारगांव	वसमत	हिंगोली
४५	रोडगा	वसमत	हिंगोली	४५	रोडगा	वसमत	हिंगोली
४६	राजापुर	वसमत	हिंगोली	४६	राजापुर	वसमत	हिंगोली
४७	रुखी	वसमत	हिंगोली	४७	रुखी	वसमत	हिंगोली
४८	लोळेधर	वसमत	हिंगोली	४८	लोळेधर	वसमत	हिंगोली
४९	लहान	वसमत	हिंगोली	४९	लहान	वसमत	हिंगोली
५०	सावरगांव	वसमत	हिंगोली	५०	सावरगांव	वसमत	हिंगोली
५१	वाखारी	वसमत	हिंगोली	५१	वाखारी	वसमत	हिंगोली
५२	सुनेगांव	वसमत	हिंगोली	५२	सुनेगांव	वसमत	हिंगोली
५३	सारोळा	वसमत	हिंगोली	५३	सारोळा	वसमत	हिंगोली
५४	सातेफळ तर्फे आरळ	वसमत	हिंगोली	५४	सातेफळ तर्फे आरळ	वसमत	हिंगोली
५५	हिवरा खु.	वसमत	हिंगोली	५५	हिवरा खु.	वसमत	हिंगोली
५६	महागांव	वसमत	हिंगोली	५६	महागांव	वसमत	हिंगोली
५७	दगडपिंप्री	वसमत	हिंगोली	५७	दगडपिंप्री	वसमत	हिंगोली
५८	कोनाथा	वसमत	हिंगोली	५८	कोनाथा	वसमत	हिंगोली
५९	भोगांव	वसमत	हिंगोली	५९	भोगांव	वसमत	हिंगोली
६०	धानोरा भोगांव	वसमत	हिंगोली	६०	धानोरा भोगांव	वसमत	हिंगोली
६१	रिधुरा	वसमत	हिंगोली	६१	रिधुरा	वसमत	हिंगोली
६२	लिंगी	वसमत	हिंगोली	६२	लिंगी	वसमत	हिंगोली
६३	उमरा	वसमत	हिंगोली	६३	उमरा	वसमत	हिंगोली
६४	करंजी	वसमत	हिंगोली	६४	करंजी	वसमत	हिंगोली
६५	कुडाळा	वसमत	हिंगोली	६५	कुडाळा	वसमत	हिंगोली
६६	कळंबा	वसमत	हिंगोली	६६	कळंबा	वसमत	हिंगोली
६७	करंजाळा	वसमत	हिंगोली	६७	करंजाळा	वसमत	हिंगोली
६८	गुंडा	वसमत	हिंगोली	६८	गुंडा	वसमत	हिंगोली
६९	टंभूर्णा	वसमत	हिंगोली	६९	टंभूर्णा	वसमत	हिंगोली
७०	नहाद	वसमत	हिंगोली	७०	नहाद	वसमत	हिंगोली
७१	पिंप्री	वसमत	हिंगोली	७१	पिंप्री	वसमत	हिंगोली
७२	परळी दशरथे	वसमत	हिंगोली	७२	परळी दशरथे	वसमत	हिंगोली
७३	रायवाडी	वसमत	हिंगोली	७३	रायवाडी	वसमत	हिंगोली
७४	राजना	वसमत	हिंगोली	७४	राजना	वसमत	हिंगोली

पोटनियम दुरुस्तीचे कारण :- पुर्णा यु.क्र.०२ विक्री केले असल्याने

३) १)	कार्यक्षेत्र: कारखान्याच्या कार्यक्षेत्रात खालील गावांचा समावेश आहे.			३) १)	कार्यक्षेत्र: कारखान्याच्या कार्यक्षेत्रात खालील गावांचा समावेश आहे.			
	७५	वाई तर्फ धामणगांव	वसमत	हिंगोली	७५	वाई तर्फ धामणगांव	वसमत	हिंगोली
	७६	विरेगांव	वसमत	हिंगोली	७६	विरेगांव	वसमत	हिंगोली
	७७	वाघी	वसमत	हिंगोली	७७	वाघी	वसमत	हिंगोली
	७८	सिंगी	वसमत	हिंगोली	७८	सिंगी	वसमत	हिंगोली
	७९	संगणापुर	वसमत	हिंगोली	७९	संगणापुर	वसमत	हिंगोली
	८०	हापसापुर	वसमत	हिंगोली	८०	हापसापुर	वसमत	हिंगोली
	८१	हिरडगांव	वसमत	हिंगोली	८१	हिरडगांव	वसमत	हिंगोली
	८२	ब्राम्हणगांव खु.	वसमत	हिंगोली	८२	ब्राम्हणगांव खु.	वसमत	हिंगोली
	८३	संगमेश्वर	वसमत	हिंगोली	८३	संगमेश्वर	वसमत	हिंगोली
	८४	आरळ	वसमत	हिंगोली	८४	आरळ	वसमत	हिंगोली
	८५	आडगांव (रंजेबुवा)	वसमत	हिंगोली	८५	आडगांव (रंजेबुवा)	वसमत	हिंगोली
	८६	चिखली	वसमत	हिंगोली	८६	चिखली	वसमत	हिंगोली
	८७	ढऊळगांव	वसमत	हिंगोली	८७	ढऊळगांव	वसमत	हिंगोली
	८८	तेलगांव	वसमत	हिंगोली	८८	तेलगांव	वसमत	हिंगोली
	८९	तुळजापुरवाडी	वसमत	हिंगोली	८९	तुळजापुरवाडी	वसमत	हिंगोली
	९०	दारेफळ	वसमत	हिंगोली	९०	दारेफळ	वसमत	हिंगोली
	९१	पिंपळगांव कुटे	वसमत	हिंगोली	९१	पिंपळगांव कुटे	वसमत	हिंगोली
	९२	बळेगांव	वसमत	हिंगोली	९२	बळेगांव	वसमत	हिंगोली
	९३	ब्राम्हणगांव बु.	वसमत	हिंगोली	९३	ब्राम्हणगांव बु.	वसमत	हिंगोली
	९४	बोरीसावंत	वसमत	हिंगोली	९४	बोरीसावंत	वसमत	हिंगोली
	९५	भाटेगांव	वसमत	हिंगोली	९५	भाटेगांव	वसमत	हिंगोली
	९६	माटेगांव	वसमत	हिंगोली	९६	माटेगांव	वसमत	हिंगोली
	९७	रेऊलगांव	वसमत	हिंगोली	९७	रेऊलगांव	वसमत	हिंगोली
	९८	सावंगी बु.	वसमत	हिंगोली	९८	सावंगी बु.	वसमत	हिंगोली
	९९	सोत्रा तर्फ हट्टा	वसमत	हिंगोली	९९	सोत्रा तर्फ हट्टा	वसमत	हिंगोली
	१००	हट्टा	वसमत	हिंगोली	१००	हट्टा	वसमत	हिंगोली
	१०१	किन्हेळा	वसमत	हिंगोली	१०१	किन्हेळा	वसमत	हिंगोली
	१०२	माळवटा	वसमत	हिंगोली	१०२	माळवटा	वसमत	हिंगोली
	१०३	रेणकापुर	वसमत	हिंगोली	१०३	रेणकापुर	वसमत	हिंगोली
	१०४	लोण बु.	वसमत	हिंगोली	१०४	लोण बु.	वसमत	हिंगोली
	१०५	हिवरा बु.	पुर्णा	परभणी	१०५	हिवरा बु.	पुर्णा	परभणी
	१०६	हयातनगर	वसमत	हिंगोली	१०६	हयातनगर	वसमत	हिंगोली
	१०७	जवळा खु.	वसमत	हिंगोली	१०७	जवळा खु.	वसमत	हिंगोली
	१०८	जवळा बु.	वसमत	हिंगोली	१०८	जवळा बु.	वसमत	हिंगोली
	१०९	पळशी	वसमत	हिंगोली	१०९	पळशी	वसमत	हिंगोली
	११०	वडद	वसमत	हिंगोली	११०	वडद	वसमत	हिंगोली
	१११	आलगांव पुरभूक	नांदेड	नांदेड	१११	आलगांव पुरभूक	नांदेड	नांदेड
	११२	एकदरा	नांदेड	नांदेड	११२	एकदरा	नांदेड	नांदेड
	११३	जैतापुर	नांदेड	नांदेड	११३	जैतापुर	नांदेड	नांदेड
	११४	ढोकी	नांदेड	नांदेड	११४	ढोकी	नांदेड	नांदेड
	११५	तळणी	नांदेड	नांदेड	११५	तळणी	नांदेड	नांदेड

पोटनियम दुरुस्तीचे कारणे :- पुर्णा यु.क्र.०२ विक्री केले असल्याने

३) १)	कार्यक्षेत्र: कारखान्याच्या कार्यक्षेत्रात खालील गावांचा समावेश आहे.			३) १)	कार्यक्षेत्र: कारखान्याच्या कार्यक्षेत्रात खालील गावांचा समावेश आहे.		
११६	धानोरा मालकू	नांदेड	नांदेड	११६	धानोरा मालकू	नांदेड	नांदेड
११७	निळा	नांदेड	नांदेड	११७	निळा	नांदेड	नांदेड
११८	नाळेधर	नांदेड	नांदेड	११८	नाळेधर	नांदेड	नांदेड
११९	पिंप्री महीपाल	नांदेड	नांदेड	११९	पिंप्री महीपाल	नांदेड	नांदेड
१२०	पिंपळगांव कोरका	नांदेड	नांदेड	१२०	पिंपळगांव कोरका	नांदेड	नांदेड
१२१	बोरगांव तेलंग	नांदेड	नांदेड	१२१	बोरगांव तेलंग	नांदेड	नांदेड
१२२	रहाटी बु.	नांदेड	नांदेड	१२२	रहाटी बु.	नांदेड	नांदेड
१२३	लिंबगांव	नांदेड	नांदेड	१२३	लिंबगांव	नांदेड	नांदेड
१२४	वरखेड	नांदेड	नांदेड	१२४	वरखेड	नांदेड	नांदेड
१२५	वानेगांव	नांदेड	नांदेड	१२५	वानेगांव	नांदेड	नांदेड
१२६	वडवणा	नांदेड	नांदेड	१२६	वडवणा	नांदेड	नांदेड
१२७	वाघी	नांदेड	नांदेड	१२७	वाघी	नांदेड	नांदेड
१२८	सुगांव खु.	नांदेड	नांदेड	१२८	सुगांव खु.	नांदेड	नांदेड
१२९	सोमधर	नांदेड	नांदेड	१२९	सोमधर	नांदेड	नांदेड
१३०	सुगांव बु.	नांदेड	नांदेड	१३०	सुगांव बु.	नांदेड	नांदेड
१३१	खडकी	नांदेड	नांदेड	१३१	खडकी	नांदेड	नांदेड
१३२	मरळक	नांदेड	नांदेड	१३२	मरळक	नांदेड	नांदेड
१३३	धुगांव	नांदेड	नांदेड	१३३	धुगांव	नांदेड	नांदेड
१३४	कोटी तिर्थ	नांदेड	नांदेड	१३४	कोटी तिर्थ	नांदेड	नांदेड
१३५	पोखर्णी	नांदेड	नांदेड	१३५	पोखर्णी	नांदेड	नांदेड
१३६	आ.पांढरी	परभणी	परभणी	१३६	आ.पांढरी	परभणी	परभणी
१३७	आसोला (जांबळे)	परभणी	परभणी	१३७	आसोला (जांबळे)	परभणी	परभणी
१३८	उखळदवाडी	परभणी	परभणी	१३८	उखळदवाडी	परभणी	परभणी
१३९	तटुजवळा	परभणी	परभणी	१३९	तटुजवळा	परभणी	परभणी
१४०	बाभळी	परभणी	परभणी	१४०	बाभळी	परभणी	परभणी
१४१	महातपुरी	परभणी	परभणी	१४१	महातपुरी	परभणी	परभणी
१४२	रहाटी	परभणी	परभणी	१४२	रहाटी	परभणी	परभणी
१४३	संदलापुर	परभणी	परभणी	१४३	संदलापुर	परभणी	परभणी
१४४	जोडपरळी	परभणी	परभणी	१४४	जोडपरळी	परभणी	परभणी
१४५	झरी	परभणी	परभणी	१४५	झरी	परभणी	परभणी
१४६	टाकळी बोवडे	परभणी	परभणी	१४६	टाकळी बोवडे	परभणी	परभणी
१४७	दुडी	परभणी	परभणी	१४७	दुडी	परभणी	परभणी
१४८	नांदगांव खु.	परभणी	परभणी	१४८	नांदगांव खु.	परभणी	परभणी
१४९	नांदगांव बु.	परभणी	परभणी	१४९	नांदगांव बु.	परभणी	परभणी
१५०	नादापुर	परभणी	परभणी	१५०	नादापुर	परभणी	परभणी
१५१	पिंगळी (कोथाळा)	परभणी	परभणी	१५१	पिंगळी (कोथाळा)	परभणी	परभणी
१५२	मटक-हाळा	परभणी	परभणी	१५२	मटक-हाळा	परभणी	परभणी
१५३	मुरुंबा	परभणी	परभणी	१५३	मुरुंबा	परभणी	परभणी
१५४	सावंगी खु.	परभणी	परभणी	१५४	सावंगी खु.	परभणी	परभणी
१५५	संबर	परभणी	परभणी	१५५	संबर	परभणी	परभणी

पोटनिवम दुरुस्तीचे कारणे :- पुर्णा यु.क्र.०२ विक्री केले असल्याने

३) १)	कार्यक्षेत्र : कारखान्याच्या कार्यक्षेत्रात खालील गावांचा समावेश आहे.			३) १)	कार्यक्षेत्र : कारखान्याच्या कार्यक्षेत्रात खालील गावांचा समावेश आहे.		
१५६	साडेगांव	परभणी	परभणी	१५६	साडेगांव	परभणी	परभणी
१५७	सावा	परभणी	परभणी	१५७	सावा	परभणी	परभणी
१५८	लोण खु.	पूर्णा	परभणी	१५८	लोण खु.	पूर्णा	परभणी
१५९	आव्हई	पूर्णा	परभणी	१५९	आव्हई	पूर्णा	परभणी
१६०	आलेगांव सवराते	पूर्णा	परभणी	१६०	आलेगांव सवराते	पूर्णा	परभणी
१६१	कावलगांव वाडी	पूर्णा	परभणी	१६१	कावलगांव वाडी	पूर्णा	परभणी
१६२	कलमुला	पूर्णा	परभणी	१६२	कलमुला	पूर्णा	परभणी
१६३	चुडावा	पूर्णा	परभणी	१६३	चुडावा	पूर्णा	परभणी
१६४	धानोरा मोत्या	पूर्णा	परभणी	१६४	धानोरा मोत्या	पूर्णा	परभणी
१६५	धोतरा	पूर्णा	परभणी	१६५	धोतरा	पूर्णा	परभणी
१६६	न-हापुर	पूर्णा	परभणी	१६६	न-हापुर	पूर्णा	परभणी
१६७	पिंपळाभत्या	पूर्णा	परभणी	१६७	पिंपळाभत्या	पूर्णा	परभणी
१६८	पिंपरण	पूर्णा	परभणी	१६८	पिंपरण	पूर्णा	परभणी
१६९	पेन्नुर	पूर्णा	परभणी	१६९	पेन्नुर	पूर्णा	परभणी
१७०	रेगांव	पूर्णा	परभणी	१७०	रेगांव	पूर्णा	परभणी
१७१	रुंज तर्फे परभणी	पूर्णा	परभणी	१७१	रुंज तर्फे परभणी	पूर्णा	परभणी
१७२	रुपला	पूर्णा	परभणी	१७२	रुपला	पूर्णा	परभणी
१७३	सातेफळ तर्फे कावलगांव	पूर्णा	परभणी	१७३	सातेफळ तर्फे कावलगांव	पूर्णा	परभणी
१७४	सोनखेड	पूर्णा	परभणी	१७४	सोनखेड	पूर्णा	परभणी
१७५	सोत्रा तर्फे कावलगांव	पूर्णा	परभणी	१७५	सोत्रा तर्फे कावलगांव	पूर्णा	परभणी
१७६	चांगेफळ	पूर्णा	परभणी	१७६	चांगेफळ	पूर्णा	परभणी
१७७	पुर्णा	पूर्णा	परभणी	१७७	पुर्णा	पूर्णा	परभणी
१७८	आडगांव लासीना	पूर्णा	परभणी	१७८	आडगांव लासीना	पूर्णा	परभणी
१७९	आहेरवाडी	पूर्णा	परभणी	१७९	आहेरवाडी	पूर्णा	परभणी
१८०	आडगांव (सुगांव)	पूर्णा	परभणी	१८०	आडगांव (सुगांव)	पूर्णा	परभणी
१८१	आनदापुर	पूर्णा	परभणी	१८१	आनदापुर	पूर्णा	परभणी
१८२	कोडगांव (पुर्णा)	पूर्णा	परभणी	१८२	कोडगांव (पुर्णा)	पूर्णा	परभणी
१८३	कंठेश्वर	पूर्णा	परभणी	१८३	कंठेश्वर	पूर्णा	परभणी
१८४	कान्हेगांव	पूर्णा	परभणी	१८४	कान्हेगांव	पूर्णा	परभणी
१८५	कानडखेड	पूर्णा	परभणी	१८५	कानडखेड	पूर्णा	परभणी
१८६	खांबेगांव	पूर्णा	परभणी	१८६	खांबेगांव	पूर्णा	परभणी
१८७	खुजडा	पूर्णा	परभणी	१८७	खुजडा	पूर्णा	परभणी
१८८	गौर	पूर्णा	परभणी	१८८	गौर	पूर्णा	परभणी
१८९	गाविंदपुर तर्फे कावलगांव	पूर्णा	परभणी	१८९	गाविंदपुर तर्फे कावलगांव	पूर्णा	परभणी
१९०	गणपुर	पूर्णा	परभणी	१९०	गणपुर	पूर्णा	परभणी
१९१	धनगर टाकळी	पूर्णा	परभणी	१९१	धनगर टाकळी	पूर्णा	परभणी
१९२	देगांव	पूर्णा	परभणी	१९२	देगांव	पूर्णा	परभणी
१९३	देवठाणा	पूर्णा	परभणी	१९३	देवठाणा	पूर्णा	परभणी
१९४	नावकी	पूर्णा	परभणी	१९४	नावकी	पूर्णा	परभणी
१९५	पिंपळा लोखंडे	पूर्णा	परभणी	१९५	पिंपळा लोखंडे	पूर्णा	परभणी
१९६	पांग्रा तर्फे लासीना	पूर्णा	परभणी	१९६	पांग्रा तर्फे लासीना	पूर्णा	परभणी
१९७	पिंपळागांव टोंग	पूर्णा	परभणी	१९७	पिंपळागांव टोंग	पूर्णा	परभणी
१९८	पिंपळागांव लिखा	पूर्णा	परभणी	१९८	पिंपळागांव लिखा	पूर्णा	परभणी



पोटनियम दुरुस्तीचे कारणे :- पुर्णा यु.क्र.०२ विक्री केले असल्याने

३) १)	कार्यक्षेत्र : कारखान्याच्या कार्यक्षेत्रात खालील गावांचा समावेश आहे.			३) १)	कार्यक्षेत्र : कारखान्याच्या कार्यक्षेत्रात खालील गावांचा समावेश आहे.		
१९९	पिंपळगांव बाळापुर	पुर्णा	परभणी	१९९	पिंपळगांव बाळापुर	पुर्णा	परभणी
२००	पिंपरी देशमुख	पुर्णा	परभणी	२००	पिंपरी देशमुख	पुर्णा	परभणी
२०१	पिंपळगांव सारंगी	पुर्णा	परभणी	२०१	पिंपळगांव सारंगी	पुर्णा	परभणी
२०२	फुक्तगांव	पुर्णा	परभणी	२०२	फुक्तगांव	पुर्णा	परभणी
२०३	बरबडी	पुर्णा	परभणी	२०३	बरबडी	पुर्णा	परभणी
२०४	भाटेगांव	पुर्णा	परभणी	२०४	भाटेगांव	पुर्णा	परभणी
२०५	मरसुळ तर्फे लासीना	पुर्णा	परभणी	२०५	मरसुळ तर्फे लासीना	पुर्णा	परभणी
२०६	भाटेगांव	पुर्णा	परभणी	२०६	भाटेगांव	पुर्णा	परभणी
२०७	मिठ्ठापुर	पुर्णा	परभणी	२०७	मिठ्ठापुर	पुर्णा	परभणी
२०८	सातेगांव	पुर्णा	परभणी	२०८	सातेगांव	पुर्णा	परभणी
२०९	वाई तर्फे लासीना	पुर्णा	परभणी	२०९	वाई तर्फे लासीना	पुर्णा	परभणी
२१०	सुहागन	पुर्णा	परभणी	२१०	सुहागन	पुर्णा	परभणी
२११	सुरवाडी	पुर्णा	परभणी	२११	सुरवाडी	पुर्णा	परभणी
२१२	वडगांव	पुर्णा	परभणी	२१२	वडगांव	पुर्णा	परभणी
२१३	सुकापुरवाडी	पुर्णा	परभणी	२१३	सुकापुरवाडी	पुर्णा	परभणी
२१४	हिस्सेवडगांव	पुर्णा	परभणी	२१४	हिस्सेवडगांव	पुर्णा	परभणी
२१५	निळा (कानखेड)	पुर्णा	परभणी	२१५	निळा (कानखेड)	पुर्णा	परभणी
२१६	टरंगल	पुर्णा	परभणी	२१६	टरंगल	पुर्णा	परभणी
२१७	पांढरी	पुर्णा	परभणी	२१७	पांढरी	पुर्णा	परभणी
२१८	सातेगांव	पुर्णा	परभणी	२१८	सातेगांव	पुर्णा	परभणी
२१९	एरंडेश्वर	पुर्णा	परभणी	२१९	एरंडेश्वर	पुर्णा	परभणी
२२०	कालेश्वर	पुर्णा	परभणी	२२०	कालेश्वर	पुर्णा	परभणी
२२१	ममदापुर	पुर्णा	परभणी	२२१	ममदापुर	पुर्णा	परभणी
२२२	आजरसाडा	औढा	हिंगोली	२२२	आजरसाडा	औढा	हिंगोली
२२३	आसोला तर्फे औढा	औढा	हिंगोली	२२३	आसोला तर्फे औढा	औढा	हिंगोली
२२४	अंजनवाडी	औढा	हिंगोली	२२४	अंजनवाडी	औढा	हिंगोली
२२५	कोडशी बु.	औढा	हिंगोली	२२५	कोडशी बु.	औढा	हिंगोली
२२६	काठोडा	औढा	हिंगोली	२२६	काठोडा	औढा	हिंगोली
२२७	चौढी काठोडा	औढा	हिंगोली	२२७	चौढी काठोडा	औढा	हिंगोली
२२८	जवळावाजार	औढा	हिंगोली	२२८	जवळावाजार	औढा	हिंगोली
२२९	टाकळगव्हाण तर्फे औढा	औढा	हिंगोली	२२९	टाकळगव्हाण तर्फे औढा	औढा	हिंगोली
२३०	टाकळगव्हाण तर्फे शहापुर	औढा	हिंगोली	२३०	टाकळगव्हाण तर्फे शहापुर	औढा	हिंगोली
२३१	तपोवन	औढा	हिंगोली	२३१	तपोवन	औढा	हिंगोली
२३२	दरगांव	औढा	हिंगोली	२३२	दरगांव	औढा	हिंगोली
२३३	नागापुर	औढा	हिंगोली	२३३	नागापुर	औढा	हिंगोली
२३४	नालेगांव	औढा	हिंगोली	२३४	नालेगांव	औढा	हिंगोली
२३५	नागेशवाडी	औढा	हिंगोली	२३५	नागेशवाडी	औढा	हिंगोली
२३६	मरसुळ तर्फे सेंदुरसेना	औढा	हिंगोली	२३६	मरसुळ तर्फे सेंदुरसेना	औढा	हिंगोली
२३७	पुरजळ	औढा	हिंगोली	२३७	पुरजळ	औढा	हिंगोली
२३८	पोटा खु.	औढा	हिंगोली	२३८	पोटा खु.	औढा	हिंगोली
२३९	माया	औढा	हिंगोली	२३९	माया	औढा	हिंगोली
२४०	मारडी	औढा	हिंगोली	२४०	मारडी	औढा	हिंगोली
२४१	रांजाळा	औढा	हिंगोली	२४१	रांजाळा	औढा	हिंगोली
२४२	लोहरा खु.	औढा	हिंगोली	२४२	लोहरा खु.	औढा	हिंगोली
२४३	लोहरा बु.	औढा	हिंगोली	२४३	लोहरा बु.	औढा	हिंगोली

पोटनियम दुरुस्तीचे कारण :- पुर्णा यु.क्र.०२ विक्री केले असल्याने

३) १)	कार्यक्षेत्र : कारखान्याच्या कार्यक्षेत्रात खालील गावांचा समावेश आहे.				३) १)	कार्यक्षेत्र : कारखान्याच्या कार्यक्षेत्रात खालील गावांचा समावेश आहे.			
२४४	बगरवाडी	औढा	हिंगोली		२४४	बगरवाडी	औढा	हिंगोली	
२४५	सिरला	औढा	हिंगोली		२४५	सिरला	औढा	हिंगोली	
२४६	संदुरसना	औढा	हिंगोली		२४६	संदुरसना	औढा	हिंगोली	
२४७	सावरखेडा	औढा	हिंगोली		२४७	सावरखेडा	औढा	हिंगोली	
२४८	शिरडशहापुर	औढा	हिंगोली		२४८	शिरडशहापुर	औढा	हिंगोली	
२४९	दरेगव्हाण	औढा	हिंगोली		२४९	दरेगव्हाण	औढा	हिंगोली	
२५०	कोडशी खु.	औढा	हिंगोली		२५०	कोडशी खु.	औढा	हिंगोली	
२५१	गोळेगांव	औढा	हिंगोली		२५१	गोळेगांव	औढा	हिंगोली	
२५२	असोला तर्फे लाख	औढा	हिंगोली		२५२	असोला तर्फे लाख	औढा	हिंगोली	
२५३	आंबा	वसमत	हिंगोली		२५३	सुकी	पुर्णा	परभणी	
२५४	सेलू	वसमत	हिंगोली						
२५५	खांबाळा	वसमत	हिंगोली						
२५६	जुनुवा	वसमत	हिंगोली						
२५७	वाई गोरखनाथ	वसमत	हिंगोली						
२५८	राजवाडी	वसमत	हिंगोली						
२५९	सिरळी	वसमत	हिंगोली						
२६०	पांघा शिंदे	वसमत	हिंगोली						
२६१	बाराळा	वसमत	हिंगोली						
२६२	कौटा	वसमत	हिंगोली						
२६३	महमदपूर वाडी	वसमत	हिंगोली						
२६४	चापटी	वसमत	हिंगोली						
२६५	चोढी आंबा	वसमत	हिंगोली						
२६६	कुपटी	वसमत	हिंगोली						
२६७	चोढी शहापूर	वसमत	हिंगोली						
२६८	धार	परभणी	परभणी						
२६९	समसापूर	परभणी	परभणी						
२७०	धरणागांव	परभणी	परभणी						
२७१	करडगांव	परभणी	परभणी						
२७२	सनपूरी	परभणी	परभणी						
२७३	नांदापूर	परभणी	परभणी						
२७४	जलालपूर	परभणी	परभणी						
२७५	टाकळी	परभणी	परभणी						
२७६	नांदखेडा	परभणी	परभणी						
२७७	खोंगी	परभणी	परभणी						
२७८	मोंगणगांव	परभणी	परभणी						
२७९	मिरजापूर	परभणी	परभणी						
२८०	परळी काळे	परभणी	परभणी						
२८१	दिभारावाडी	परभणी	परभणी						
२८२	पांढरी	परभणी	परभणी						
२८३	टाकळखोपा	औढा	हिंगोली						
२८४	गवळेवाडी	औढा	हिंगोली						
२८५	सारंगवाडी	औढा	हिंगोली						
२८६	उखळी	औढा	हिंगोली						
२८७	पिंपरी (कुंडकर)	औढा	हिंगोली						
२८८	पेरजाबाद	औढा	हिंगोली						
२८९	बेरुळा	औढा	हिंगोली						
२९०	पोटा बु.	औढा	हिंगोली						
२९१	साळणा	औढा	हिंगोली						
२९२	पिंपरी	औढा	हिंगोली						
२९३	अनखळी	औढा	हिंगोली						
२९४	पिंपळदरी	औढा	हिंगोली						
२९५	काकडदाभा	औढा	हिंगोली						
२९६	जलालदाभा	औढा	हिंगोली						
२९७	लाख	औढा	हिंगोली						
२९८	महाळजगांव	औढा	हिंगोली						
२९९	सायळी	औढा	हिंगोली						
३००	औढा नागनाथ	औढा	हिंगोली						
३०१	चाळकी	औढा	हिंगोली						
३०२	तळणी	औढा	हिंगोली						
३०३	मेघा	औढा	हिंगोली						

पोटनियम दुरुस्तीचे कारणे :- पुर्णा यु.क्र.०२ विक्री केले असल्याने

३) १)	कार्यक्षेत्र : कारखान्याच्या कार्यक्षेत्रात खालील गावांचा समावेश आहे			
३०४	जडगांव	आंढा	हिंगोली	
३०५	निराणा	आंढा	हिंगोली	
३०६	दोडगांव	आंढा	हिंगोली	
३०७	उडेगाव	आंढा	हिंगोली	
३०८	चिंचोली द.	आंढा	हिंगोली	
३०९	येळी	आंढा	हिंगोली	
३१०	केळी	आंढा	हिंगोली	
३११	रुपुर	आंढा	हिंगोली	
३१२	धार	आंढा	हिंगोली	
३१३	हिवरखेडा	आंढा	हिंगोली	
३१४	गानेगांव	आंढा	हिंगोली	
३१५	धारखेडा	आंढा	हिंगोली	
३१६	चिमेगाव	आंढा	हिंगोली	
३१७	भगवा	आंढा	हिंगोली	
३१८	पिंपरी खु.	आंढा	हिंगोली	
३१९	रामेश्वर	आंढा	हिंगोली	
३२०	काठोडा तांडा	आंढा	हिंगोली	
३२१	वगरवाडी तांडा	आंढा	हिंगोली	
३२२	पिंपरी (संतुक)	आंढा	हिंगोली	
३२३	लिंबाळा	जितूर	परभणी	
३२४	नागनगांव	जितूर	परभणी	
३२५	कसर	जितूर	परभणी	
३२६	सिध्देश्वर	आंढा	हिंगोली	
३२७	जोड पिंपरी	आंढा	हिंगोली	
३२८	ढंगव	आंढा	हिंगोली	
३२९	वडचुना	आंढा	हिंगोली	
३३०	दुडचुना	आंढा	हिंगोली	
३३१	गडद गव्हाण	आंढा	हिंगोली	
३३२	जामरामा	आंढा	हिंगोली	
३३३	मूर्तोजापुर सावंगी	आंढा	हिंगोली	
३३४	कंजारा	आंढा	हिंगोली	
३३५	देवाळा (तुर्कपिंपरी)	आंढा	हिंगोली	
३३६	डिग्रस	जितूर	परभणी	
३३७	इटोली	जितूर	परभणी	
३३८	दाभा	जितूर	परभणी	
३३९	केहाळ	जितूर	परभणी	
३४०	गांगलवाडी	आंढा	हिंगोली	
३४१	नंदगांव	आंढा	हिंगोली	
३४२	राजापुर जांब	आंढा	हिंगोली	
३४३	आसादा	आंढा	हिंगोली	

पोटनियम दुरुस्तीचे कारणे : पुर्णाचा बाराशिव हनुमान स.सा.का.खरेदी केल्यानंतर त्या कार्यक्षेत्रालगतची ९१ गावे आपले पुर्णा कारखाना कार्यक्षेत्रात समाविष्ट करून घेण्यात आली होती आता पुर्णा यु.क्र.०२ विक्री केले असल्याने व सदरची गावे त्या कारखान्याचे कार्यक्षेत्रालगत असल्याने ऊस तोडणी प्रोग्राम व्यवस्थितपणे राबविण्यासाठी सदरील ९१ गावे कारखाना कार्यक्षेत्रातून कमी करण्यासाठी. तसेच सुकी येथील ऊस उत्पादक शेतकऱ्यांची जमीन कारखाना कार्यक्षेत्रात असलेल्या मौजे गणपुर ता.पुर्णा ह्या शिवारात असल्याने तेथील ऊस उत्पादक शेतकऱ्यांनी त्यांचे गाव कारखाना कार्यक्षेत्रात समाविष्ट करून घेण्यासाठी केलेल्या विनंतीवरून

पो.नि.क्र.	अस्तीत्वात असलेली पोटिनियम शब्दरचना	पो.नि.क्र.	दुरुस्ती नंतर होणारी पोटिनियम शब्दरचना
६)	<p>भागभांडवल : संस्थेचे अधिकृत भागभांडवल रु.५०.०० कोटीचे असून ते प्रत्येक भागाची रु.१०,०००/- दर्शनी किमतीचे रु.५०,०००/- भागांत विभागलेले असेल.</p> <p>भागाची दर्शनी किंमत प्रत्येकी रु.१०,०००/- असेल. सभासदत्वाच्या अर्जासोबत रु.१०,०००/- आणि प्रवेश फी रु.१००/- प्रत्येक भागापोटी जमा केल्यानंतर सभासदांना भाग दाखला देण्यात यावा. जुन्या सभासदांचे भागभांडवला पोटी जमा असलेली रक्कम लक्षात घेऊन शिल्लक रक्कम जास्तीत जास्त ३ वर्षांच्या आत भरली पाहिजे अथवा त्याच्या ऊस बिलातून कपात करणेबाबत त्यांनी कारखान्यास कळविणे आवश्यक राहिल. सभासदत्वाच्या अर्जावरील निर्णय कारखान्याचे महाराष्ट्र सहकारी संस्था अधिनियम १९६० मधील तरतूदीनुसार संबंधित व्यक्तीस विहीत मुदतीत कळविणे बंधनकारक आहे.</p>	६)	<p>भागभांडवल : संस्थेचे अधिकृत भागभांडवल रु.७५.०० कोटीचे असून ते प्रत्येक भागाची रु.१५,०००/- दर्शनी किमतीचे ५०,०००/- भागांत विभागलेले असेल.</p> <p>भागाची दर्शनी किंमत प्रत्येकी रु.१५,०००/- असेल. सभासदत्वाच्या अर्जासोबत रु.१५,०००/- आणि प्रवेश फी रु.३००/- प्रत्येक भागापोटी जमा केल्यानंतर सभासदांना भाग दाखला देण्यात यावा. जुन्या सभासदांचे भागभांडवला पोटी जमा असलेली रक्कम लक्षात घेऊन शिल्लक रक्कम जास्तीत जास्त ३ वर्षांच्या आत भरली पाहिजे अथवा त्याच्या ऊस बिलातून कपात करणेबाबत त्यांनी कारखान्यास कळविणे आवश्यक राहिल. सभासदत्वाच्या अर्जावरील निर्णय कारखान्याचे महाराष्ट्र सहकारी संस्था अधिनियम १९६० मधील तरतूदीनुसार संबंधित व्यक्तीस विहीत मुदतीत कळविणे बंधनकारक आहे.</p>
<p>पोटिनियम दुरुस्तीचे कारणे : मा.सहकार, पणन व वस्त्रोद्योग विभाग, मंत्रालय मुंबई यांचे आदेश क्र : ससाका २०२०/प्र.क्र.८५/३-स दि.१८ मे, २०२१ अन्वये.</p>			
७)	कारखान्याने विक्रीस काढलेले भाग भांडवल खालील प्रमाणे असेल.	७)	कारखान्याने विक्रीस काढलेले भाग भांडवल खालील प्रमाणे असेल.
अ)	प्रत्येकी रु.१०,०००/- दर्शनी किमतीचे ३०,००० उत्पादक भागामध्ये विभागलेले रु.३००० लाख	अ)	प्रत्येकी रु.१५,०००/- दर्शनी किमतीचे ३०,००० उत्पादक भागामध्ये विभागलेले रु.४५०० लाख
ब)	प्रत्येकी रु.१०,०००/- दर्शनी किमतीचे ५०० संस्था भागामध्ये विभागलेले रु.५० लाख	ब)	प्रत्येकी रु.१५,०००/- दर्शनी किमतीचे ५०० संस्था भागामध्ये विभागलेले रु.७५ लाख
क)	प्रत्येकी रु.१०,०००/- दर्शनी किमतीचे १९,५०० परतफेडीच्या अग्रहक्काच्या शासकीय भागामध्ये विभागलेले रु.१९५० लाख	क)	प्रत्येकी रु.१५,०००/- दर्शनी किमतीचे १९,५०० परतफेडीच्या अग्रहक्काच्या शासकीय भागामध्ये विभागलेले रु.२९२५ लाख
<p>पोटिनियम दुरुस्तीचे कारणे : मा.सहकार, पणन व वस्त्रोद्योग विभाग, मंत्रालय मुंबई यांचे आदेश क्र : ससाका २०२०/प्र.क्र.८५/३-स दि.१८ मे, २०२१ अन्वये.</p>			
१३)	महाराष्ट्र सहकारी संस्था अधिनियम १९६० चे कलम ३० व त्याखालील नियम २५ मध्ये सभासदाने नामनिर्देशन केले नसेल तेव्हा सभासदाचा मृत्यूनंतर कायदेशीर वारसास भाग वग करण्याची फी रु.१००/- राहिल.	१३)	महाराष्ट्र सहकारी संस्था अधिनियम १९६० चे कलम ३० व त्याखालील नियम २५ मध्ये सभासदाने नामनिर्देशन केले नसेल तेव्हा सभासदाचा मृत्यूनंतर कायदेशीर वारसास भाग वग करण्याची फी रु.३००/- राहिल.
<p>पोटिनियम दुरुस्तीचे कारणे : दि.२३/०१/२०२१ रोजी झालेल्या संचालक मंडळ सभेतील ठराव क्र.०३ नुसार</p>			
१५)	संस्थेच्या सभासदास आपल्या स्वदस्तुराने संस्थेमध्ये असलेल्या हितसंबंधीपैकी पूर्ण अथवा अंशतःहितसंबंध वग करून वारसदार नेमता येईल. वारसदारांची नोंद पहिल्यावेळी विनामूल्य करण्यात येईल आणि त्यानंतरचा प्रत्येक फेर बदलास रुपये १००/- इतकी फी आकारण्यात येईल.	१५)	संस्थेच्या सभासदास आपल्या स्वदस्तुराने संस्थेमध्ये असलेल्या हितसंबंधीपैकी पूर्ण अथवा अंशतःहितसंबंध वग करून वारसदार नेमता येईल. वारसदारांची नोंद पहिल्यावेळी विनामूल्य करण्यात येईल आणि त्यानंतरचा प्रत्येक फेर बदलास रुपये ३००/- इतकी फी आकारण्यात येईल.
<p>पोटिनियम दुरुस्तीचे कारणे : दि.२३/०१/२०२१ रोजी झालेल्या संचालक मंडळ सभेतील ठराव क्र.०३ नुसार</p>			
१७)		१७)	
अ)		अ)	
३)		३)	
(V)	रु.१००/- इतकी प्रवेश फी त्याने भरली असली पाहिजे.	(V)	रु.३००/- इतकी प्रवेश फी त्याने भरली असली पाहिजे.
<p>पोटिनियम दुरुस्तीचे कारणे : दि.२३/०१/२०२१ रोजी झालेल्या संचालक मंडळ सभेतील ठराव क्र.०३ नुसार</p>			
(VI)	त्याने कर्मात कमी एका भागाची मागणी केली पाहिजे व पोटिनियम ८ प्रमाणे प्रत्येक भागापोटी किमान रु.१०,०००/- भरले पाहिजे.	(VI)	त्याने कर्मात कमी एका भागाची मागणी केली पाहिजे व पोटिनियम ८ प्रमाणे प्रत्येक भागापोटी किमान रु.१५,०००/- भरले पाहिजे.
<p>पोटिनियम दुरुस्तीचे कारणे : मा.सहकार, पणन व वस्त्रोद्योग विभाग, मंत्रालय मुंबई यांचे आदेश क्र : ससाका २०२०/प्र.क्र.८५/३-स दि.१८ मे, २०२१ अन्वये.</p>			
१७)		१७)	
ब)		ब)	
४)	रु.१००/- इतकी प्रवेश फी संस्थेने भरली असली पाहिजे.	४)	रु.३००/- इतकी प्रवेश फी संस्थेने भरली असली पाहिजे.
<p>पोटिनियम दुरुस्तीचे कारणे : दि.२३/०१/२०२१ रोजी झालेल्या संचालक मंडळ सभेतील ठराव क्र.०३ नुसार</p>			
५)	संस्थेने कर्मात कमी एक भाग तरी मागितला पाहिजे व पोटिनियम ८ प्रमाणे प्रत्येक भागापोटी किमान रुपये १०,०००/- भरले पाहिजे.	५)	संस्थेने कर्मात कमी एक भाग तरी मागितला पाहिजे व पोटिनियम ८ प्रमाणे प्रत्येक भागापोटी किमान रुपये १५,०००/- भरले पाहिजे.
<p>पोटिनियम दुरुस्तीचे कारणे : मा.सहकार, पणन व वस्त्रोद्योग विभाग, मंत्रालय मुंबई यांचे आदेश क्र : ससाका २०२०/प्र.क्र.८५/३-स दि.१८ मे, २०२१ अन्वये.</p>			
१७)		१७)	
क)		क)	
२)	त्याने रु.१००/- इतकी प्रवेश फी भरली पाहिजे.	२)	त्याने रु.३००/- इतकी प्रवेश फी भरली पाहिजे.
<p>पोटिनियम दुरुस्तीचे कारणे : दि.२३/०१/२०२१ रोजी झालेल्या संचालक मंडळ सभेतील ठराव क्र.०३ नुसार</p>			

<p>८) जर एखाद्या व्यक्ती अथवा सभासदांने भागापोटी देणे असलेली रक्कम उपाविधीमध्ये ठरवून दिलेल्या ३ वर्षांच्या मुदतीत भरली नाही तर ज्या भागावर रक्कम थकली असेल असे भाग व भागाची अनामत रक्कम संचालक मंडळ जमा करेल. परंतु असे करण्यापूर्वी एक वर्षाची मुदत दिली असली पाहिजे. असे भाग जमा करणेपूर्वी ते तसे जमा का करू नयेत, याबाबत खुलासा करण्याची १५ दिवसांची नोंदणीकृत डाकद्वारे नोटीस देऊन सभासदास संधी देण्यात येईल. असे जमा झालेले भाग संस्थेच्या मालकीचे होतील.</p>	<p>८) जर एखाद्या व्यक्ती अथवा सभासदांने भागापोटी देणे असलेली रक्कम उपाविधीमध्ये ठरवून दिलेल्या ३ वर्षांच्या मुदतीत भरली नाही तर ज्या भागावर रक्कम थकली असेल असे भाग जप्त करून भागाची रक्कम संचालक मंडळ गंगाजळीला जमा करेल. परंतु असे करण्यापूर्वी एक वर्षाची मुदत दिली असली पाहिजे. असे भाग जप्त करणेपूर्वी ते तसे जप्त का करू नयेत, याबाबत खुलासा करण्यासाठी वर्तमानपत्रात जाहीर नोटीस प्रसिध्द करून अथवा कारखाना कर्मचाऱ्यांमार्फत प्रत्यक्ष पोहोच करून सभासदास १५ दिवसांची संधी देण्यात येईल. असे जमा झालेले भाग संस्थेच्या मालकीचे होतील</p>
--	--

पोटनिधम दुरुस्तीचे कारणे : कारखान्याचे कार्यक्षेत्र तीन जिल्ह्यात सामावलेले असून सभासदांची संख्या २५,३४२ इतकी आहे. तीन जिल्ह्यात येत असलेले कार्यक्षेत्र व सभासदांची संख्या लक्षात घेता नोंदणीकृत डाकद्वारे नोटीस देणे कारखान्याकरीता खर्चिक बाब असल्याने खर्चात बचत होण्यासाठी तसेच पत्त्यात तात्पुरता बदल झालेल्या सभासदांनाही माहिती होण्याकरीता दुरुस्ती आवश्यक

<p>१७) सभासदांने त्याचे भागाचे प्रमाणापेक्षा कारखान्याकडे नोंदविलेला जादा ऊस गळोत अ) करणे कारखान्यास एखाद्या हंगामात शक्य नसेल तर कारखाना कोणत्याही ३) परिस्थितीत तसेच हंगाम वर्षाच्या १५ सप्टेंबर पूर्वी संबंधित सभासदास नोंदणीकृत डाकने कळविल.</p>	<p>१७) सभासदांने त्याचे भागाचे प्रमाणापेक्षा कारखान्याकडे नोंदविलेला जादा ऊस गळोत करणे कारखान्यास एखाद्या हंगामात शक्य नसेल तर कारखाना कोणत्याही परिस्थितीत तसेच हंगाम वर्षाच्या १५ सप्टेंबर पूर्वी वर्तमानपत्रात जाहीर सूचना प्रसिध्द करून अथवा कारखाना कर्मचाऱ्यांमार्फत प्रत्यक्ष पोहोच करून सभासदांना कळविल.</p>
--	--

पोटनिधम दुरुस्तीचे कारणे : सभासदांना नोंदणीकृत डाकद्वारे नोटीस देणे कारखान्याकरीता खर्चिक बाब असल्याने खर्चात बचत होण्यासाठी तसेच पत्त्यात तात्पुरता बदल झालेल्या सभासदांनाही माहिती होण्याकरीता दुरुस्ती आवश्यक

<p>२४) पहिल्या सर्वसाधारण सभेसाठी ७ दिवस, अधिमंडळाच्या वार्षिक सर्वसाधारण सभेसाठी १४ दिवस आणि अधिमंडळाच्या विशेष सर्वसाधारण सभेसाठी १० दिवसांची लेखी नोटीस सर्व सभासदांना दिली जाईल अशा नोटीशीमध्ये सभा भरविण्याची ठरलेली वेळ, दिवस आणि जागा नमूद केली जावून सभेपुढे येणाऱ्या कामकाजाचा उल्लेख केला जाईल.</p>	<p>२४) पहिल्या सर्वसाधारण सभेसाठी ७ दिवस, अधिमंडळाच्या वार्षिक सर्वसाधारण सभेसाठी १४ दिवस आणि अधिमंडळाच्या विशेष सर्वसाधारण सभेसाठी १० दिवसापूर्वी वर्तमानपत्रात जाहीर नोटीसद्वारे सभासदांना सूचना केली जाईल अशा वर्तमानपत्रात दिलेल्या जाहीर नोटीशीमध्ये सभा भरविण्याची ठरलेली वेळ, दिवस आणि जागा नमूद केली जावून सभेपुढे येणाऱ्या कामकाजाचा उल्लेख केला जाईल.</p>
---	---

पोटनिधम दुरुस्तीचे कारणे : कारखान्याचे कार्यक्षेत्र तीन जिल्ह्यात सामावलेले असून सभासदांची संख्या २५,३४२ इतकी आहे. तीन जिल्ह्यात येत असलेले कार्यक्षेत्र व सभासदांची संख्या लक्षात घेता नोंदणीकृत डाकद्वारे नोटीस देणे कारखान्याकरीता खर्चिक बाब असल्याने खर्चात बचत होण्यासाठी तसेच पत्त्यात तात्पुरता बदल झालेल्या सभासदांनाही माहिती होण्याकरीता दुरुस्ती आवश्यक

<p>२६) कार्यलक्षी संचालक : (Functional Director) संचालक मंडळाने नियुक्त केलेले जास्तीत जास्त दोन कार्यलक्षी संचालक असतील. एकूण सतरा सदस्य संख्येसाठी एक व सतरा पेक्षा जास्त सदस्य संख्येसाठी दोन कार्यलक्षी संचालक स्विकृत करता येतील. कार्यकारी संचालक हे संचालक मंडळाचे परासिध्द सदस्य राहतील. कारखान्याच्या अन्य काम कर्मचाऱ्याची दुसरा कार्यलक्षी संचालक म्हणून संचालक मंडळ नियुक्ती करेल. वरील पोटनिधमप्रमाणे (२६ (२) १ व २ मधिल) नियुक्त/स्विकृत केलेले संचालक यांना चेअरमन व व्हाईस चेअरमन म्हणून काम करता येणार नाही आणि संचालक मंडळाचे सभेत मतदान करता येणार नाही. परंतु त्यांचे म्हणणे प्रोसिडिंग बुकात नोंदले जाईल.</p>	<p>२६) कार्यलक्षी संचालक : (Functional Director) संचालक मंडळास एक कार्यलक्षी संचालक नियुक्त करता येईल. वरील पोटनिधमप्रमाणे (२६ (२) १ व २ मधिल) नियुक्त/स्विकृत केलेले संचालक यांना चेअरमन व व्हाईस चेअरमन म्हणून काम करता येणार नाही आणि संचालक मंडळाचे सभेत मतदान करता येणार नाही. परंतु त्यांचे म्हणणे प्रोसिडिंग बुकात नोंदले जाईल.</p>
--	--

पोटनिधम दुरुस्तीचे कारणे : महाराष्ट्र शासन राजपत्र असाधारण भाग ४ दि.१७/१०/२०१६ नुसार

<p>३७) संचालक मंडळाची कामे : (४) रु.५०,०००/- (रुपये पचास हजार फक्त) किंवा त्यापेक्षा जास्त किमतीच्या भांडवली स्वरूपाच्या खर्चास मान्यता देण्याबाबत, तसेच पगार मंजूरी, माल वापर व तूट इत्यादी कलमांचे खर्चात रुपांतर करण्याबाबत.</p>	<p>३७) संचालक मंडळाची कामे : (४) रु.२००,००० लाख (रुपये दोनहो लाख फक्त) पर्यंत किमतीच्या भांडवली स्वरूपाच्या खर्चास मान्यता देण्याबाबत, तसेच पगार मंजूरी, माल वापर व तूट इत्यादी कलमांचे खर्चात रुपांतर करण्याबाबत.</p>
---	--

पोटनिधम दुरुस्तीचे कारणे : साखर आयुक्त यांचे पत्र दि.५/०४/२०१७ नुसार

<p>३७) (१५) जमिनीची खरेदी आणि भाडेपट्टीच्या सर्व प्रकरणाबाबत तसेच रु.१०,००,०००/- (अक्षरी रुपये दहा लाख) वरील खरेदी बाबत तसेच त्यावर आगाऊ रक्कम आदा करणे व त्याबाबतचे करारनामे करण्याबाबत</p>	<p>३७) (१५) कारखाना स्तरावर संचालक मंडळाच्या समतीने कारखान्याच्या बँकसामुष्टी खरेदीसाठी रु.२.०० कोटी (रुपये दोन कोटी) पर्यंत मर्यादा राहिल</p>
--	--

पोटनिधम दुरुस्तीचे कारणे : महाराष्ट्र शासन सहकार पणन व वस्त्रोद्योग विभाग शासन निर्णय क्र.ससाका -२०१७/प्र.क्र.५१/३-स मंत्रालय विस्तार मुंबई- ४०० ०३२ दि.२५ मार्च २०१७ अन्वये

<p>३८) २) कार्यकारी मंडळ व त्यांचे अधिकार. कामकाज करण्यासाठी आवश्यक असेल तितक्या वेळा कार्यकारी मंडळाच्या सभा बोलाविण्यात येतील. मात्र एका पाठोपाठ होणाऱ्या अशा दोन सभा मधील अंतर एक महिन्यापेक्षा जास्त असणार नाही.</p>	<p>३८) २) कार्यकारी मंडळ व त्यांचे अधिकार. कामकाज करण्यासाठी आवश्यक असेल तितक्या वेळा कार्यकारी मंडळाच्या सभा बोलाविण्यात येतील. मात्र एका पाठोपाठ होणाऱ्या अशा दोन सभा मधील अंतर ४५ दिवसापेक्षा जास्त असणार नाही.</p>
--	--

पोटनिधम दुरुस्तीचे कारणे : एखादे वेळेस कामकाज नसताना विनाकारण एक महिन्यात सभा बोलावणी लागत असल्याने कारखान्यावर खर्चाचा व वेळेचा भार पडत असल्याने दुरुस्ती आवश्यक

<p>६२) नोटीशांची अंमलबजावणी - या पोटनिधमात कोणाही सभासदास लेखी नोटीस दिली पाहिजे असे लेखी असेल तेथे सभासदांच्या नेहमीच्या राहत्या घरी अगर सभासदांनी दिलेल्या पत्त्यावर विधी मान्य पध्दतीने पाठविली तर त्या नोटीसीची योग्य अंमलबजावणी झाली असे समजण्यात येईल.</p>	<p>६२) नोटीशांची अंमलबजावणी - या पोटनिधमात कोणाही सभासदास लेखी नोटीस दिली पाहिजे असे लेखी असेल तेथे सभासदांच्या नेहमीच्या राहत्या घरी अगर सभासदांनी दिलेल्या पत्त्यावर विधी मान्य पध्दतीने पाठविली तर त्या नोटीसीची योग्य अंमलबजावणी झाली असे समजण्यात येईल.</p>
--	--

पोटनिधम दुरुस्तीचे कारणे : वरीलप्रमाणे पोटनिधम क्र.८ मंजूर झाल्यास अ.क्र.६३ ची आवश्यकता नाही.

पुर्णा सहकारी साखर कारखाना लि. वसमतनगर जि. हिंगोली

FROM No.N-2

(see section 81 and rule 69(3))

## INDEPENDENT AUDITOR'S REPORT

### Report on the financial statements as a statutory auditor

1. We have audited the accompanying financial statements of purna sahakari sakhar karkhana marydit basmathnagar which comprise the balance sheet as at 31st March 2021 and the statement of profit and loss for the year ended, and a summary of significant accounting policies and other explanatory information incorporated in these financial statements of the society along with its branches audited by us for the period 1st April 2020 to 31st March 2021.

### Management's responsibility for the financial statements

2. Management is responsible for the preparation of these financial statements in accordance with Maharashtra Co-operative societies act, 1960 & rules there under. this responsibility includes the design, implementation and maintenance of internal control relevant to the preparation of the financial statements that are free from material misstatement, whether due to fraud or error.

### Auditor's Responsibility

3. our responsibility is to express an opinion on these financial statements based on these financial statements based on our audit we conducted our audit in accordance with the applicable standards by the institute of chartered accountants of india under the MCS Act. those standards require the we comply with ethical requirements and plan and perform the audit to obtain reasonable assurance about whether the financial statements are free for material misstatements.

4. An audit involves performing procedures to obtain audit evidence about the amounts and disclosures in the financial statements. The procedures selected depend on the auditor's judgment, including the assessment of the risk of material misstatement of the financial statements, whether due to fraud or error in making those risk assessments, the auditor considers internal control relevant to the society's preparation and fair presentation of the financial statements in order to design audit procedures that are appropriate in the circumstances. An audit also includes evaluating the appropriateness of accounting policies used and the reasonableness of the accounting estimates made by managements, as well as evaluating the overall presentation of the financial statements.

5. We believe that the audit evidence we have obtained is sufficient and appropriate to provide a basis for our audit opinion.

**पुर्णा सहकारी साखर कारखाना लि. वसमतनगर जि. हिंगोली****Opinion**

6. In our opinion and to the best of our information and according to the explanations given to us, the said accounts together with the notes thereto give the information required as per the Maharashtra Co-operative Societies Act 1960 and the Maharashtra Co-operative societies Rules 1961 and any other applicable acts) and or circulars issued by the Registrar, in the manner so required for the society gives a true and fair view in conformity with the accounting principles generally accepted in India.

- (i) in the case of the Balance sheet, of the state of affairs of the society as at 31st March 21
- (ii) in the case of the the statement of profit and loss of the loss for the year ended on that date (Subject to our remarks in section ABC of Audit Report.)

**Report on other Legal and Regulatory Matters**

7. The Balance sheet and the profit and Loss Account have been drawn up in accordance with the provisions of the Maharashtra State Co-operative Act.

8. We report that :

- (a) We have obtained all the information and explanations which, to the best of our knowledge and belief, were necessary for the purpose of our audit and have found them to be satisfactory.
- (b) The transactions of the Society, which have come to our notice, have been within the powers of the society
- (c) The returns received from the offices and branches of the society have been found adequate for the purpose of our audit.

9. In our opinion, the Balance sheet and profit and loss comply with applicable accounting standards except As- 1, As-2, AS-3, AS5, AS-15, AS-18, AS-22, & AS-29.

**10. We further report that :**

- (i) The Balance sheet and profit and Loss/ Income & Expenditure Account dealt with by this report, are in agreement with the books of account and the returns.
- (ii) In our opinion, proper books of account as required by law have been kept by the society so far as appears from our examination of these books.
- (iii) for the year under audit, the society has been awarded "B" classification.

UDIN : 21044655AAAAKF1301

for **V.B.Walwadkar**

Ambajogai

chartered Accountants

**CA, V.B.Walwadkar**

M No. 044655.

Place of signature Ambajogai

Date of Report : 19/08/2021

पुर्ण सहकारी साखर कारखाना लि., वसमतनगर जि. हिंगोली.

४३ वा वार्षिक अहवाल सन २०२०-२१

प्रति,  
मा.श्री./सौ.

प्रेषक :-

जयप्रकाश साळुंके दांडेगांवकर

अध्यक्ष

पुर्ण सहकारी साखर कारखाना लि.,

वसमतनगर - ४३१५१२

जि. हिंगोली